

KITCHEN

KUCHNIA



Kitchen

- Extendable tables slides**
- 351 Extendable tables slides
- 357 Sliding tables slides
- Retainers**
- 366 Stays and latches
- 372 Springs and latches
- 378 Springs and catches
- Storage kitchens**
- 383 Suprastar system
- 389 Titane system
- 391 Titane accessories to mount in walls
- 395 Supra system
- 400 Supra accessories
- 407 Shelvo system
- Waste containers**
- 412 Recycle Containers
- 413 Bins for door
- 416 Automatic opening bins with lower fastening
- 415 Automatic opening bins
- 414 Waste bins with lateral fastening
- 418 Other waste bins
- Gola Profiles**
- 421 Horizontal Gola profile
- 422 Accessories for horizontal Gola profile
- 424 Gola straight cut joint accessories
- 425 Vertical Gola profile
- 426 Accessories for vertical Gola profile
- 427 Gola Top profile
- Plinth and accessories**
- 429 Noline plinth
- 430 Noline accessories
- 431 Plasline plinth
- 432 Plasline accessories
- 433 Trims and accessories
- 436 Bone feet
- 439 Albeam 2
- Latches and locks**
- 441 Bumpers
- 442 Automatics latches
- 446 Other latches
- Accessories for kitchen furniture**
- 453 Cutlery trays
- 457 Kitchen Organisers
- 462 Wall coat racks
- 464 Ironing board
- 466 Anti-slip mat
- 468 Module base plate protectors
- 470 Under-sink insert
- 473 Laundry basket
- 475 Accessories for household appliances
- 475 Roller blind

Kuchnia

- Prowadnice do rozkładanych stołów**
- 351 Prowadnice do rozkładanych stołów
- 357 Prowadnice do stoły przesuwne
- Ograniczniki**
- 366 Ograniczniki i zaczepy
- 372 Amortyzatory i zaczepy
- 378 Złącza i zaczepy
- Przechowywanie kuchni**
- 383 System Suprastar
- 389 System Titane
- 391 Akcesoria Titane do montażu na ścianie
- 395 System Supra
- 400 Akcesoria Supra
- 407 System Shelvo
- Pojemniki na śmieci**
- 412 Pojemniki Recycle do szuflady
- 413 Pojemniki do powieszenia na drzwiach
- 416 Pojemniki do mocowania od dołu wyjmowane ręcznie
- 415 Pojemniki do mocowania od dołu wyjmowane automatycznie
- 414 Pojemniki do mocowania z boku
- 418 Inne pojemniki
- Profile Gola**
- 421 Profil Gola wygięcie poziome
- 422 Akcesoria Gola wygięcie poziome
- 424 Łączniki proste Gola
- 425 Profil Gola wygięcie pionowe
- 426 Akcesoria Gola wygięcie pionowe
- 427 Profil Gola Top
- Cokoły i akcesoria**
- 429 Cokoły Noline
- 430 Akcesoria Noline
- 431 Cokół Plasline
- 432 Akcesoria Plasline
- 433 Zaślepki i akcesoria
- 436 Nóżki Bone
- 439 Albeam 2
- Zamki i zamknięcia**
- 441 Cichy domyk
- 442 Zamknięcia automatyczne
- 446 Inne zamknięcia
- Akcesoria do mebli kuchennych**
- 453 Tacki na sztucze
- 457 Organizery do kuchni
- 462 Wieszak ścienny
- 464 Deska do prasowania
- 466 Maty antypoślizgowe
- 468 Ochroniacze dna szafki
- 470 Osłona syfonu
- 473 Kosz na pranie
- 475 Akcesoria do sprzętu AGD
- 475 Żaluzje

EXTENDABLE TABLES SLIDES

PROWADNICE DO ROZKŁADANYCH
STOŁÓW



EXTENDABLE TABLE SLIDES // PROWADNICE DO ROZKŁADANYCH STOŁÓW

Shot extendable table slides

Prowadnice do stoł rozkładany Shot



Finishing Wykończenie	Format Format	Cod.
Champagne anodized Anodowana stal nierdzewna	1 Ut/Szt	2045069

Aluminium
Aluminium

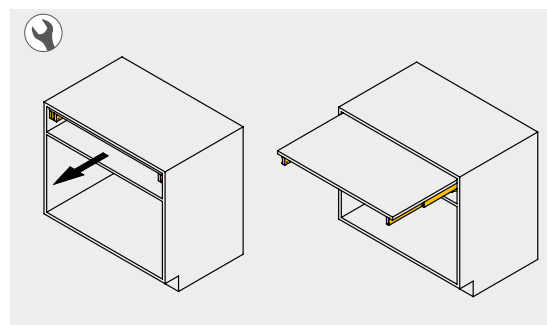
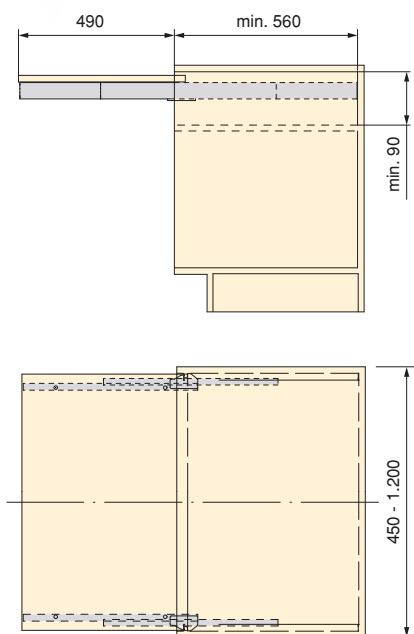

Extendable tables slides // Prowadnice do rozkładanych stołów

EXTENDABLE TABLES SLIDES // PROWADNICE DO ROZKŁADANYCH STOŁÓW

Oplà Top extendable and lift-up table slides

Prowadnice do stołów rozkładanych i podnoszonych Oplà Top



Finishing Wykończenie	Format Format	Cod.
Champagne anodized Anodowana stal nierdzewna	1 Ut/Szt	2045469

Aluminium
Aluminium

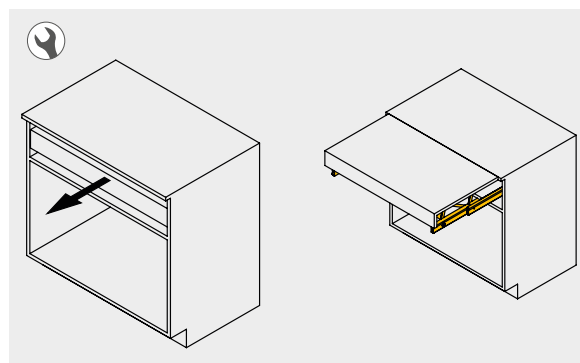
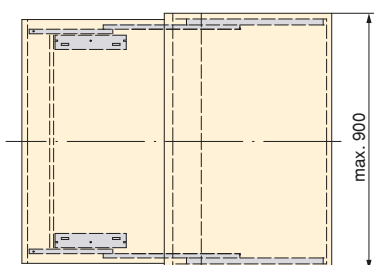
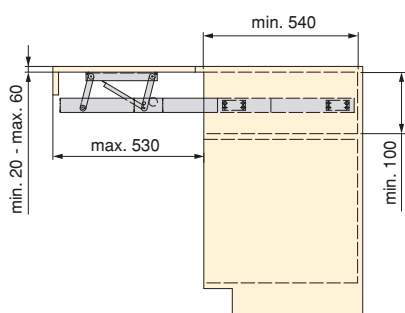

EXTENDABLE TABLES SLIDES // PROWADNICE DO ROZKŁADANYCH STOŁÓW

Oplà Folding+39 extendable and lift-up table slides

Prowadnice do stołów rozkładanych i podnoszonych Oplà Folding+39



Finishing Wykończenie	Format Format	Cod.
Champagne anodized Anodowana stal nierdzewna	1 Ut/Szt	2045569

Aluminium
Aluminium

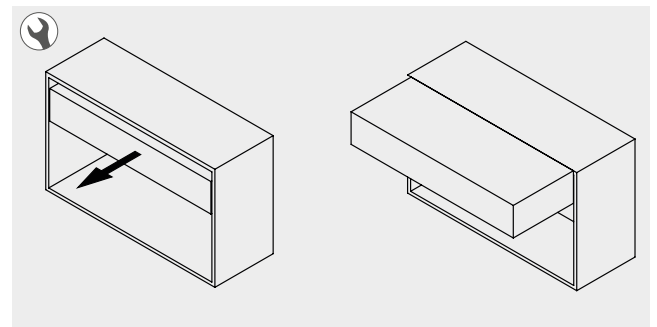
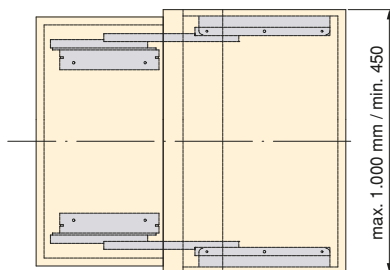
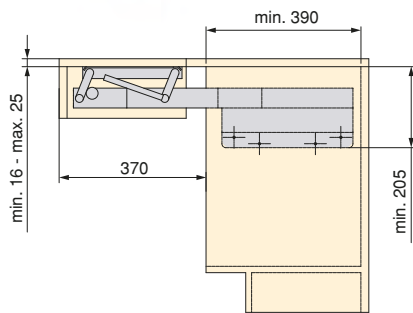

EXTENDABLE TABLES SLIDES // PROWADNICE DO ROZKŁADANYCH STOŁÓW

Lunch extendable table slides

Prowadnice do stoł rozkładany Lunch



Finishing Wykończenie	Format Format	Cod.
Champagne anodized Anodowana stal nierdzewna	1 Ut/Szt	2045169

Aluminium
Aluminium

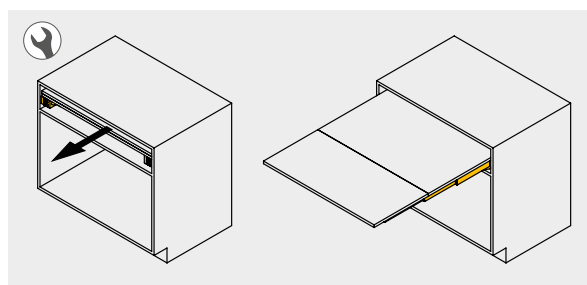
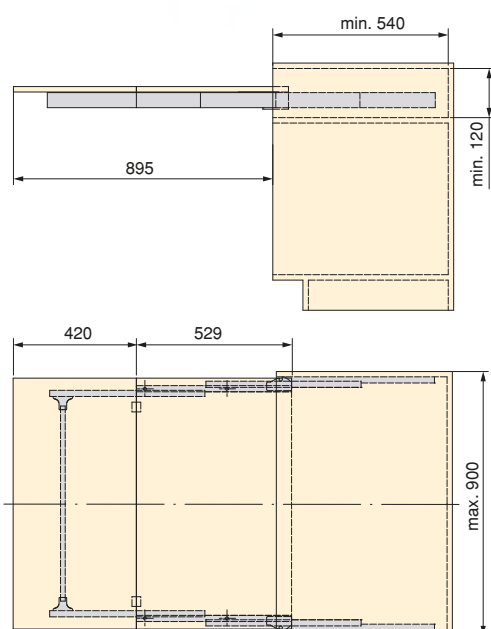

EXTENDABLE TABLES SLIDES // PROWADNICE DO ROZKŁADANYCH STOŁÓW

Lunch+39 extendable table slides

Prowadnice do stoł rozkładany Lunch+39



Finishing Wykończenie	Format Format	Cod.
Champagne anodized Anodowana stal nierdzewna	1 Ut/Szt	2045369
		Aluminium Aluminium

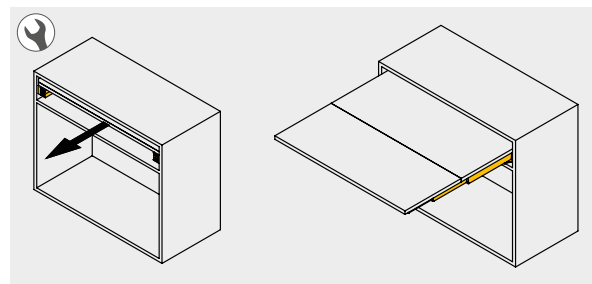
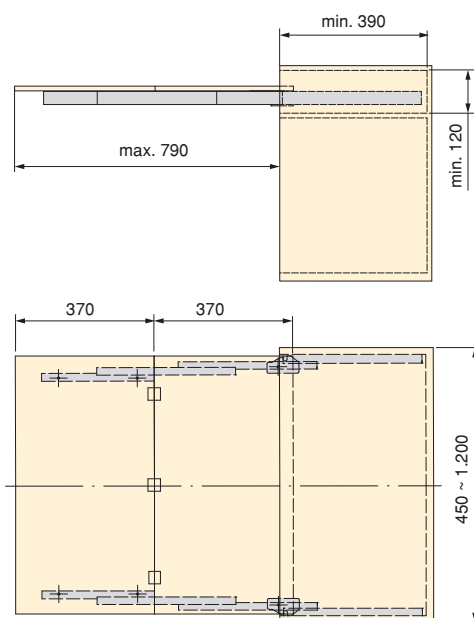

Party extendable table slides

Prowadnice do stołów rozkładany Party



Finishing Wykończenie	Format Format	Cod.
Champagne anodized Anodowana stal nierdzewna	1 Ut/Szt	2045669

Aluminium
Aluminium

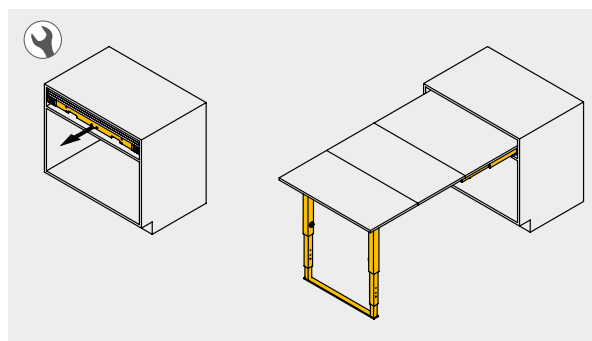
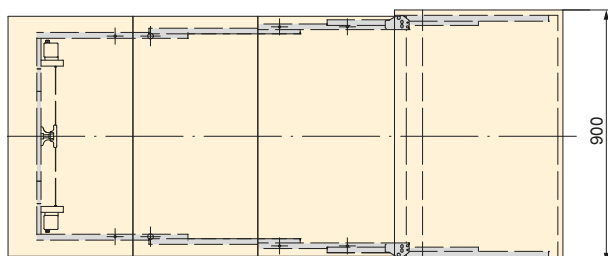
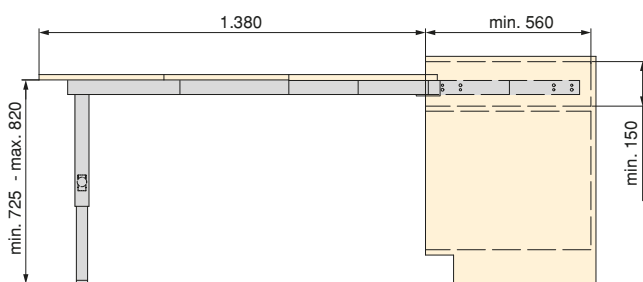

SLIDING TABLE SLIDES // PROWADNICE DO STOŁY PRZESUWNE

Corner sliding table slides

Prowadnice do stoł przesuwny Corner

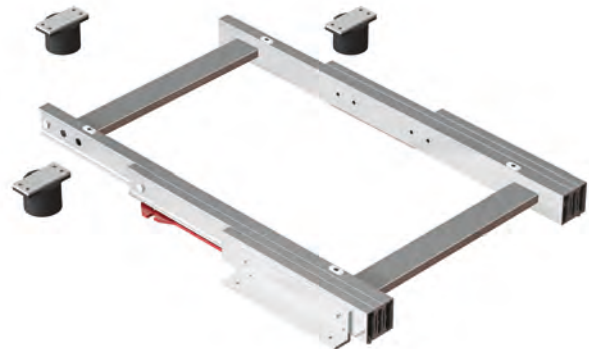

Finishing Wykończenie	Format Format	Cod.
Champagne anodized Anodowana stal nierdzewna	1 Ut/Szt	2045869
		Aluminium Aluminium

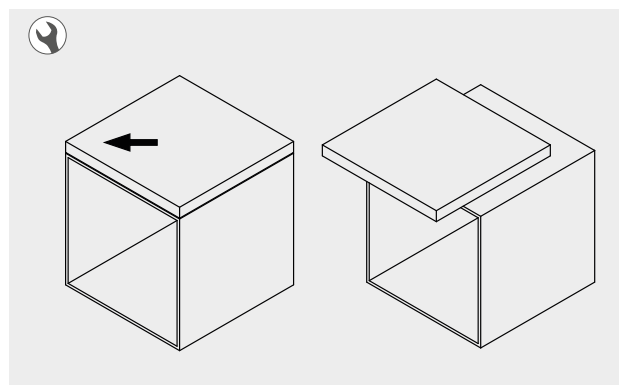
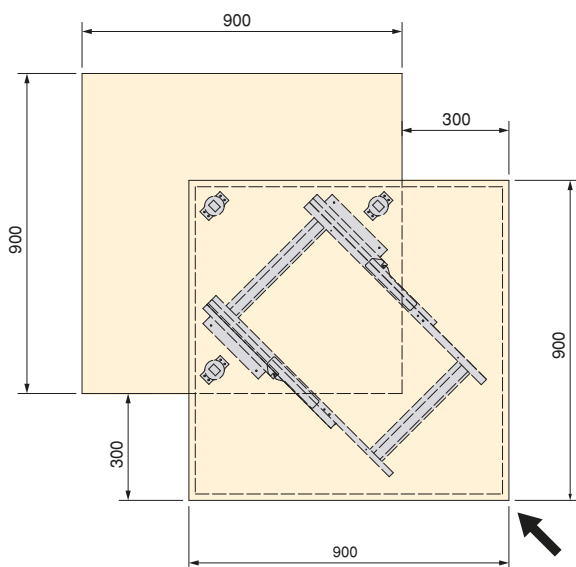

SLIDING TABLE SLIDES // PROWADNICE DO STOŁY PRZESUWNE

Sestante rotating and sliding table slides

Prowadnice do stoł przesuwny i obrotowy Sestante



Description Opis	Finishing Wykończenie	Format Format	Cod.
Leg Nogi	Black painted Malowane na czarno		1 Ut/Szt 2045914
Guides system System prowadnic	Matt anodized Anodyzowany mat		1 Ut/Szt 2046162
Guiding profiles Profile	Matt anodized Anodyzowany mat		1 Ut/Szt 2046062

Aluminium
Aluminium

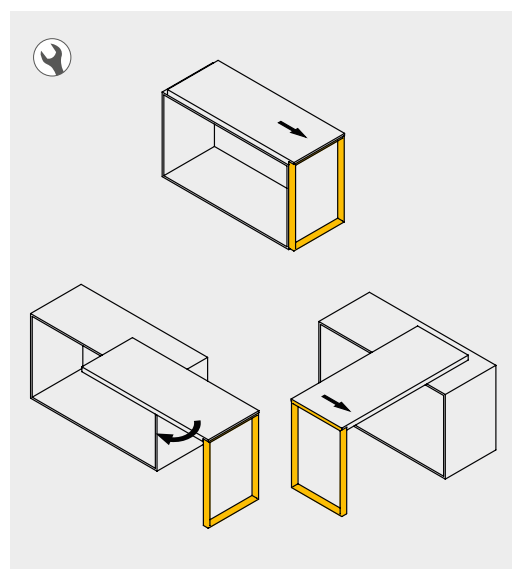
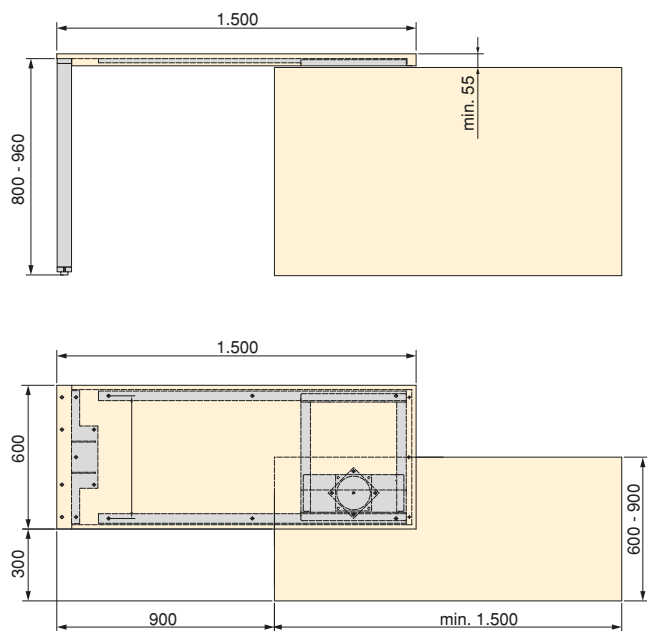

SLIDING TABLE SLIDES // PROWADNICE DO STOŁY PRZESUWNE

Twice Top sliding table slides

Prowadnice do stoł przesuwny Twice Top



Finishing Wykończenie	Format Format	Cod.
Matt anodized Anodyzowany mat	1 Ut/Szt	2045762
		Aluminium Aluminium

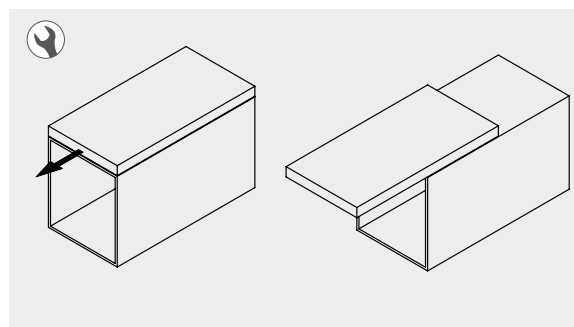
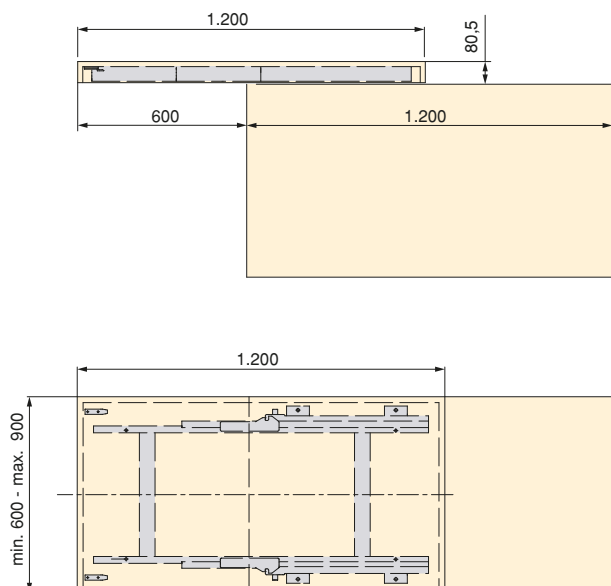

RETAINERS

OGRANICZNIKI



STAYS AND LATCHES // OGRANICZNIKI I ZACZEPY

Mechanism for swing doors Miniwinch

Mechanizm do drzwi wahadłowych Miniwinch

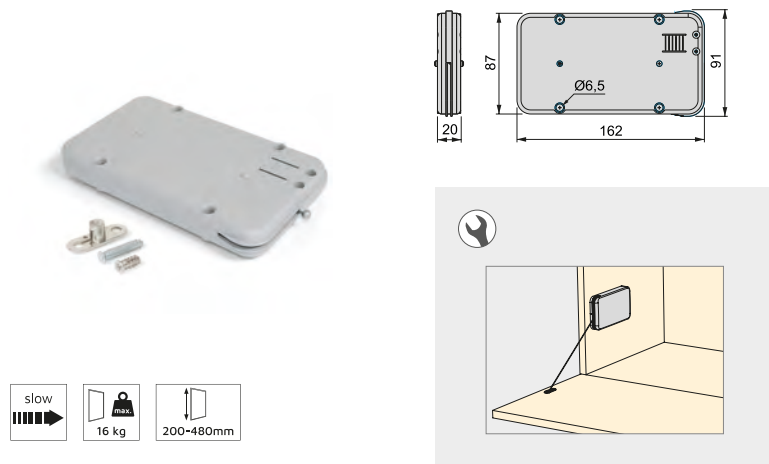

Force Sita	Finishing Wykończenie	Format Format	Cod.
4 Kg	Grey plastic Szary plastik	10 Ut/Szt	1009521
6 Kg	Grey plastic Szary plastik	10 Ut/Szt	1009621
10 Kg	Grey plastic Szary plastik	10 Ut/Szt	1009721
14 Kg	Grey plastic Szary plastik	10 Ut/Szt	1009821
16 Kg	Grey plastic Szary plastik	10 Ut/Szt	1009921

Plastic, Steel
Plastik, Stal



Miniwinch cover

Pokrywy

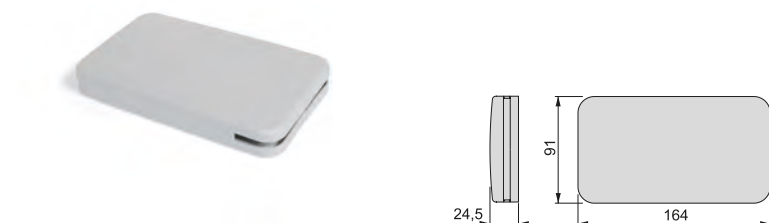

Finishing Wykończenie	Format Format	Cod.
White plastic Biały plastik	10 Ut/Szt	1010015
Black plastic Czarny plastik	10 Ut/Szt	1010017
Grey plastic Szary plastik	10 Ut/Szt	1010021

Plastic
Plastik



Mechanism for swing doors Miniwinch with cover

Mechanizm do drzwi uchylnych Miniwinch z osłoną

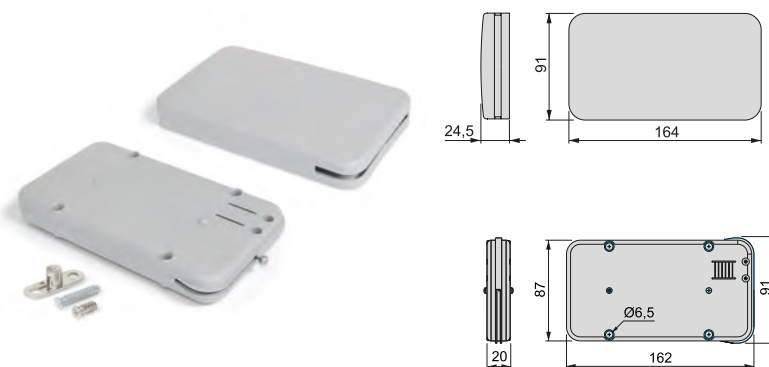

Force Sita	Finishing Wykończenie	Format Format	Cod.
4 Kg	Grey plastic Szary plastik	1 KIT/Zestaw	1027021
6 Kg	Grey plastic Szary plastik	1 KIT/Zestaw	1027121
10 Kg	Grey plastic Szary plastik	1 KIT/Zestaw	1027221
14 Kg	Grey plastic Szary plastik	1 KIT/Zestaw	1027321

Plastic, Steel
Plastik, Stal

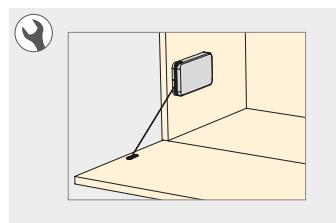

STAYS AND LATCHES // OGRANICZNIKI I ZACZEPY

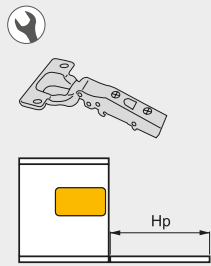

Miniwinch Hp	4 kg		6 kg		10 kg		14 kg		16 kg	
	MINIWINCH x1	MINIWINCH x2	MINIWINCH x1	MINIWINCH x2	MINIWINCH x1	MINIWINCH x2	MINIWINCH x1	MINIWINCH x2	MINIWINCH x1	MINIWINCH x2
200 - 230	2 - 2,8	-	3,5 - 4,8	-	4,3 - 5,8	-	4,9 - 6,9	-	5,9 - 7,8	-
230 - 270	2 - 2,4	3 - 3,6	3,2 - 4	6,8 - 8,5	3,7 - 5,6	6,8 - 9,2	4,4 - 6,2	-	6 - 7,6	-
270 - 330	1,7 - 2,1	3,2 - 3,8	3,1 - 3,9	5,4 - 7,4	3,8 - 5	7,4 - 9	4 - 5,2	8,6 - 11	4,7 - 7,3	10,6 - 12,6
330 - 380	-	-	2,6 - 3,6	5 - 7,2	3,3 - 4,9	7,2 - 8,8	3,7 - 5,1	8 - 11,2	4,4 - 5,5	9,6 - 12,4
380 - 430	-	-	2,8 - 3,7	4,5 - 7	2,9 - 3,9	6,1 - 8,7	3,3 - 4,5	7,5 - 11	3,9 - 5,2	8,4 - 12,2
430 - 460	-	-	2,2 - 3	4,3 - 6,3	2,9 - 3,7	5,9 - 8,3	3,3 - 4,5	7,5 - 10,5	3,7 - 4,9	8,5 - 11
460 - 480	-	-	2,8 - 3	4,1 - 6,1	2,9 - 3,7	5,5 - 7,5	3,4 - 4,1	7 - 9,5	3,7 - 4,5	9 - 10

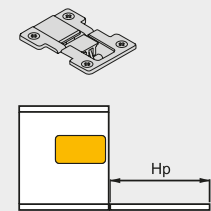

Miniwinch Hp	4 kg		6 kg		10 kg		14 kg		16 kg	
	MINIWINCH x1	MINIWINCH x2	MINIWINCH x1	MINIWINCH x2	MINIWINCH x1	MINIWINCH x2	MINIWINCH x1	MINIWINCH x2	MINIWINCH x1	MINIWINCH x2
200 - 230	2,4 - 2,8	-	4 - 4,8	-	4,2 - 6,2	-	4,8 - 6,8	-	5,8 - 8	-
230 - 270	2 - 2,3	3,2 - 4,4	3 - 4,4	6,8 - 8,5	3,6 - 5,2	6,8 - 9,6	4,4 - 6	-	5,2 - 7	-
270 - 330	1,4 - 2	2,9 - 3,8	2,9 - 3,8	5,6 - 7,8	3 - 4,6	6,4 - 8,8	3,6 - 5,2	7 - 10,2	4,6 - 6	8,6 - 11,8
330 - 380	-	-	2,7 - 3,7	5 - 7	3,2 - 4,3	6,5 - 8,5	3,7 - 4,9	6,9 - 10,1	4,3 - 5,7	8,7 - 11,1
380 - 430	-	-	2,9 - 3,6	4,5 - 6,1	3,1 - 3,9	5,7 - 7,3	3,7 - 4,5	6,9 - 8	4,5 - 6,1	8,5 - 10,1
430 - 460	-	-	2,7 - 3,1	4,3 - 6,1	2,7 - 3,9	5,9 - 8,3	3,7 - 4,7	7,1 - 9,5	4,1 - 4,9	8,3 - 9,5
460 - 480	-	-	2,5 - 2,9	4,1 - 5,7	2,8 - 3,8	5,3 - 7,7	3,6 - 4,4	6,8 - 8,9	3,8 - 4,8	7,2 - 9,6

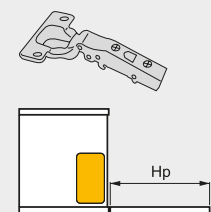

Miniwinch Hp	4 kg		6 kg		10 kg		14 kg		16 kg	
	MINIWINCH x1	MINIWINCH x2	MINIWINCH x1	MINIWINCH x2	MINIWINCH x1	MINIWINCH x2	MINIWINCH x1	MINIWINCH x2	MINIWINCH x1	MINIWINCH x2
200 - 230	2,6 - 3,1	-	4,4 - 5,5	-	6,3 - 8,5	-	7,5 - 9,3	-	-	-
230 - 270	2,1 - 2,5	4 - 4,8	3,4 - 4,5	6,8 - 9,2	4,5 - 5,6	9,2 - 12	6,8 - 8,6	-	-	-
270 - 330	2 - 2,3	3,5 - 4,5	3 - 4,9	6,1 - 7,7	3,7 - 5,1	7,7 - 10,1	5,4 - 7,1	10,5 - 13,7	6,1 - 7,3	12,1 - 14,5
330 - 380	-	-	2,5 - 3,6	5,1 - 6,9	3,2 - 4,3	6,6 - 9,3	4,6 - 6,1	9,1 - 11,3	4,9 - 6,4	10,5 - 12,9
380 - 430	-	-	2,3 - 3,2	4,4 - 6,6	3 - 4	6,6 - 8,2	4,4 - 5,4	8,4 - 10,2	4,6 - 5,6	9,4 - 11,4
430 - 460	-	-	2,3 - 3	4,2 - 6,2	2,8 - 3,6	5,4 - 7,6	4,2 - 5,2	7,4 - 9,4	4,4 - 5,4	8,4 - 10,6
460 - 480	-	-	2,3 - 3	4,2 - 6,2	2,8 - 3,6	5,4 - 7,6	4 - 5,2	7,2 - 9,4	4,4 - 5,4	8,4 - 10,6

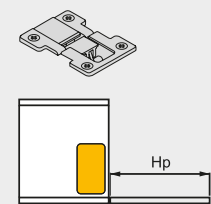

Miniwinch Hp	4 kg		6 kg		10 kg		14 kg		16 kg	
	MINIWINCH x1	MINIWINCH x2	MINIWINCH x1	MINIWINCH x2	MINIWINCH x1	MINIWINCH x2	MINIWINCH x1	MINIWINCH x2	MINIWINCH x1	MINIWINCH x2
200 - 230	2,5 - 2,9	-	4,1 - 5,9	-	5,3 - 7,3	-	8 - 11	-	-	-
230 - 270	2,2 - 2,5	4,1 - 4,8	3,3 - 4,8	6,8 - 9,6	4,2 - 6	9,6 - 12,8	6,6 - 8,6	-	-	-
270 - 330	1,9 - 2,3	3,4 - 4,3	3,2 - 4,5	6,3 - 8,1	3,8 - 5,1	7,9 - 11,1	5,7 - 7,3	11,3 - 14,5	6,1 - 8	12,9 - 15,5
330 - 380	-	-	2,6 - 3,4	5 - 6,5	3,3 - 4,5	7,3 - 8,5	4,9 - 6,3	9,7 - 11,7	5,3 - 6,5	10,7 - 12,9
380 - 430	-	-	2,5 - 3,4	5 - 6,2	3,2 - 4,2	6,2 - 8,2	4,4 - 5,4	8,6 - 10,6	4,8 - 5,6	9,8 - 11,4
430 - 460	-	-	2,3 - 3	4,6 - 6,2	3 - 3,8	6,2 - 7,8	4 - 5,2	7,8 - 10,2	4,6 - 5,4	9 - 10,4
460 - 480	-	-	2,4 - 3,2	4,6 - 6	2,8 - 4	5,6 - 7,8	3,8 - 5	7,6 - 10	4,5 - 5,4	8,8 - 10,4

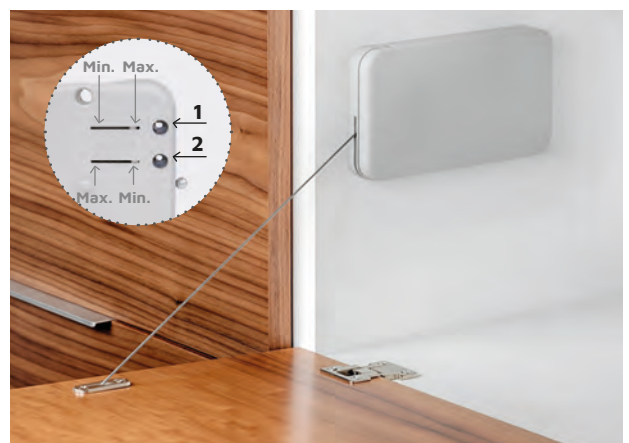



Microwinch mechanism for folding doors

Mechanizm do drzwi barkowych Microwinch

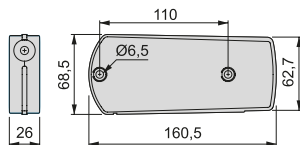

Force Siła	Finishing Wykończenie	Format Format	Cod.
4 Kg	Grey plastic Szary plastik	10 Ut/Szt	1010321
6 Kg	Grey plastic Szary plastik	10 Ut/Szt	1010421
10 Kg	Grey plastic Szary plastik	10 Ut/Szt	1010521
14 Kg	Grey plastic Szary plastik	10 Ut/Szt	1010621

Plastic, Steel
Plastik, Stal

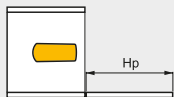
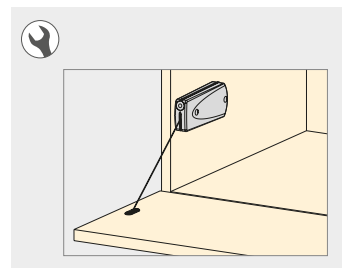

Microwinch Hp	4 kg		6 kg		10 kg		14 kg	
	MICROWINCH x1	MICROWINCH x2	MICROWINCH x1	MICROWINCH x2	MICROWINCH x1	MICROWINCH x2	MICROWINCH x1	MICROWINCH x2
210 - 270	1,7 - 3	3,9 - 4,5	3,1 - 4	7,5 - 8	4,6 - 5,3	8 - 8,5	5,1 - 6	-
270 - 330	1,7 - 3	3,3 - 4,5	3,1 - 4	6,1 - 7,4	4 - 5,1	7,5 - 8,2	4,4 - 6	7,5 - 8,5
330 - 380	1,7 - 1,9	3,2 - 3,5	2,9 - 3,5	5,1 - 6,8	3,6 - 4,3	6,8 - 7,5	4 - 5,2	7,5 - 8
380 - 430	1,5 - 1,8	2,7 - 3,3	2,5 - 3,3	4,8 - 6,6	3,3 - 3,8	6,8 - 7,2	4,4 - 5	7,3 - 8
430 - 460	1,2 - 1,7	2,5 - 3,1	2,3 - 3,3	4,6 - 6	3,2 - 3,5	6,1 - 7	3,5 - 4,5	7,1 - 8
460 - 480	-	-	2,2 - 2,8	4,4 - 5,3	2,8 - 3,2	5,5 - 6,5	3,3 - 4,3	6,6 - 7,5

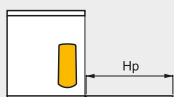

Microwinch Hp	4 kg		6 kg		10 kg		14 kg	
	MICROWINCH x1	MICROWINCH x2	MICROWINCH x1	MICROWINCH x2	MICROWINCH x1	MICROWINCH x2	MICROWINCH x1	MICROWINCH x2
210 - 270	2,5 - 3,8	4,3 - 5,6	3,9 - 4,9	-	5,7 - 6,5	-	-	-
270 - 330	2,3 - 3,1	4,2 - 5	3,2 - 4,1	7 - 7,5	4,2 - 5,5	7,6 - 9	5,5 - 5,9	-
330 - 380	1,8 - 2,6	3,4 - 3,9	3,0 - 3,8	5,6 - 6,5	3,8 - 4,7	7,5 - 8,3	4,4 - 5,5	8,3 - 9
380 - 430	1,7 - 2,3	2,9 - 4,2	2,8 - 3,5	4,7 - 6,2	3,5 - 4,3	7,2 - 7,7	4,3 - 4,6	7,3 - 8,5
430 - 460	1,5 - 2	3,1 - 4	2,5 - 3,2	4,4 - 6,1	3,3 - 4	6,2 - 7,5	3,6 - 4,3	6,8 - 8,3
460 - 480	-	2,8 - 3,8	2,3 - 2,6	4,1 - 5,8	3,2 - 3,6	6 - 7,2	3,3 - 4	6,3 - 7,5



STAYS AND LATCHES // OGRANICZNIKI I ZACZEPY

Door retainer Elbow lift-ups, folding or trunk lid
 Nóżki do mebli Elbow lift-ups, folding or trunk lid



Finishing Wykończenie	Format Format	Cod.
Nickel plated Niklowane	20 Ut/Szt	1259707

Steel
Stal

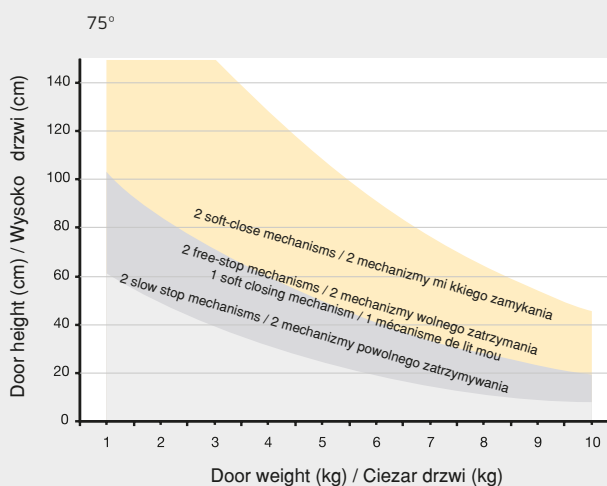
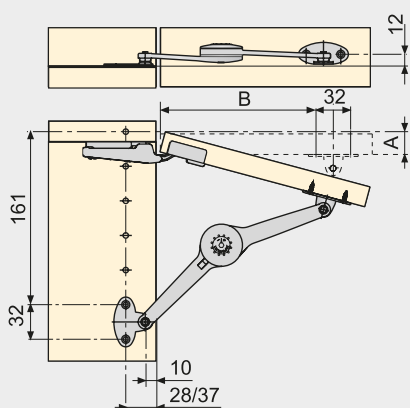
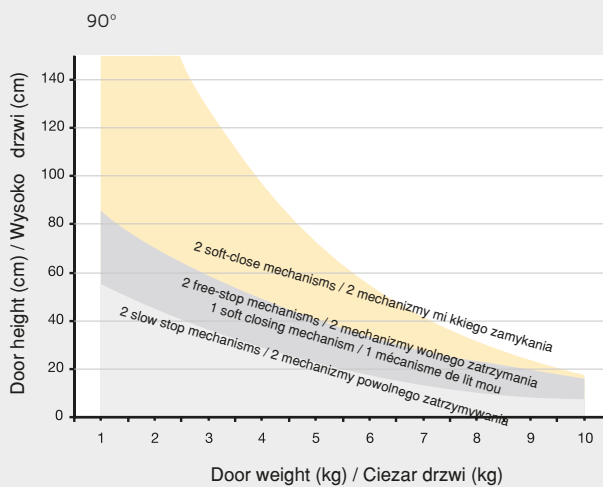
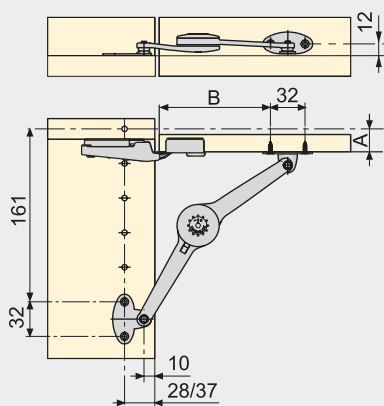
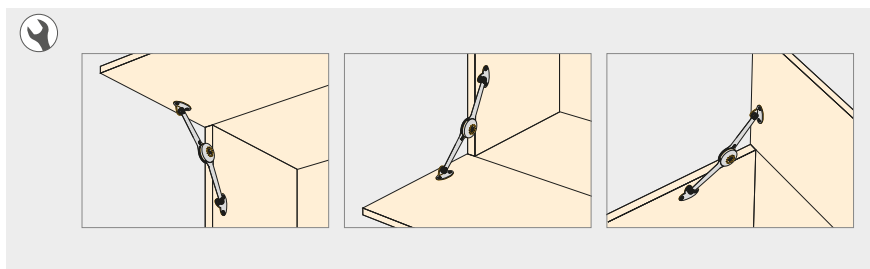

STAYS AND LATCHES // OGRANICZNIKI I ZACZEPY

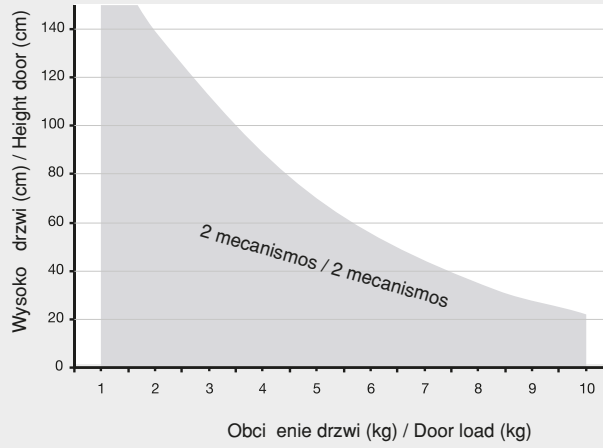
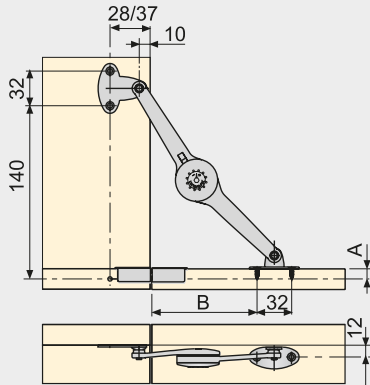

A	B
8	98
9	99
10	100
11	101
12	103
13	104
14	105
15	106
16	107
17	108
18	109
19	110
20	111
21	111
22	112
23	113
24	113
25	114

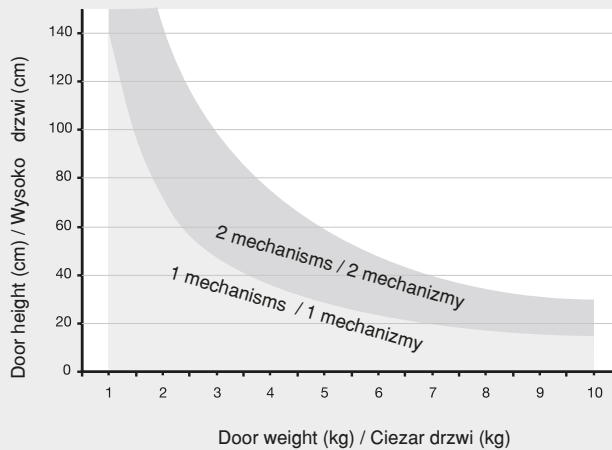
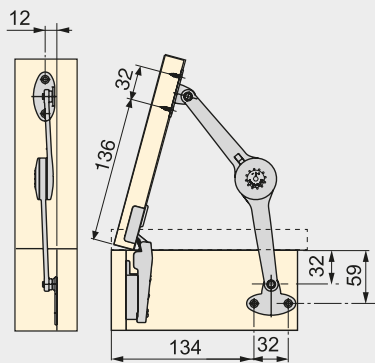
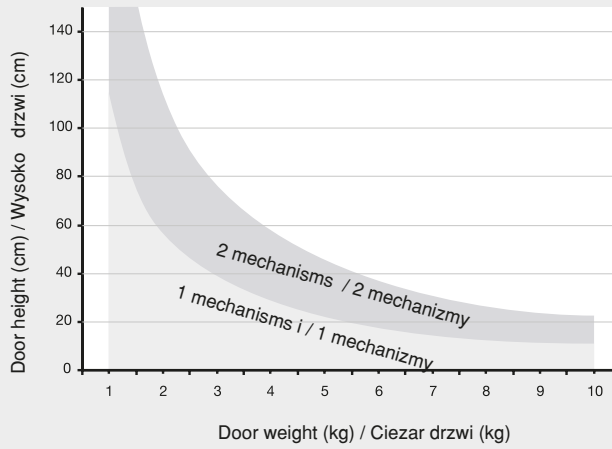
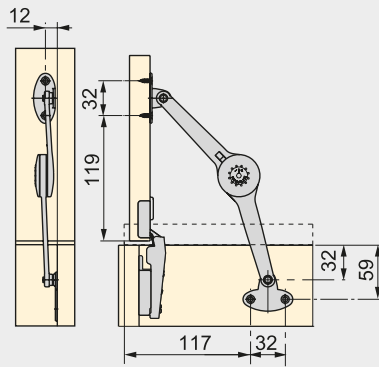

STAYS AND LATCHES // OGRANICZNIKI I ZACZEPY

Drop-absorbing compass For folding SDS

Podnośnik gazowy Zwijany SDS

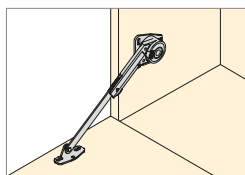

Force Siła	Finishing Wykończenie	Format Format	Cod.
5-12 Kg x cm	Black plastic Czarny plastik	■	20 Ut/Szt 1000717
10-24 Kg x cm	Black plastic Czarny plastik	■	20 Ut/Szt 1000617

Plastic, Steel
Plastik, Stal



	A	B	C	D
	60	73	60	-
	57	66	48 + S	66 + S

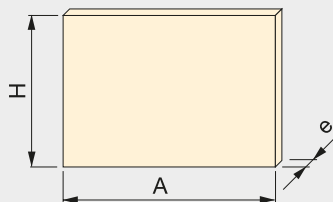
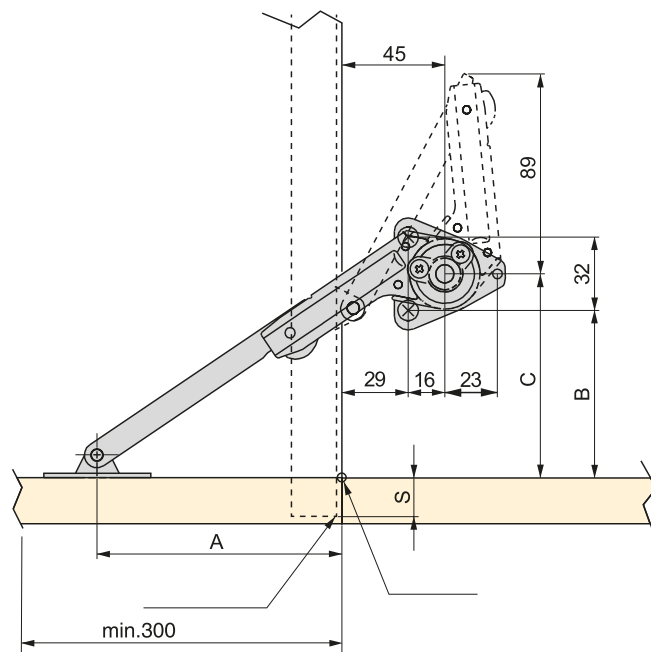
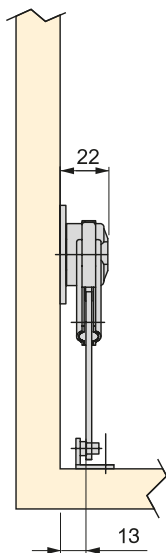

$$P = \frac{H \times A \times e \times d}{1.000}$$

CALCULATING TOTAL WEIGHT OF DOOR

P = Weight of the door in kg.
H = Height of the door in cm.
A = Width of the door in cm.
e = Thickness of the door in cm.
d = Density of door material.
Particle board: d = 0,72 kg/dm³.
MDF: d = 0,75 kg/dm³.
Glass: d = 2,54 kg/dm³.

CALCULATING STRENGTH OF STAY

F = Force in kg x cm.
P = Weight of the door in kg x cm.
H = Height of the door in cm.
Depending on the obtained value for F (kg x cm) choose 1 or 2 suitable stays.

OBLICZENIE CAŁKOWITEGO CIĘŻARU DRZWI

P = Ciężar drzwi w kg.
H = Wysokość drzwi w cm.
A = Szerokość drzwi w cm.
e = Grubość drzwi w cm.
d = Gęstość materiału, z którego wykonano drzwi.
Płyta wiórowa: d = 0,72 kg/dm³.
Płyta MDF: d = 0,75 kg/dm³.
Szkło: d = 2,54 kg/dm³.

OBLICZENIE SIŁY PROWADNIKA

F = Siła w kg x cm.
P = Ciężar drzwi w kg x cm.
H = Wysokość drzwi w cm.
W zależności od otrzymanej wartości F (kg x cm) wybrać 1 lub 2 odpowiednie prowadniki.

$$F = \frac{H \times P}{2}$$

STAYS AND LATCHES // OGRANICZNIKI I ZACZEPY

For lift-ups NSDX

Podnośnik NSDX



Description Opis	Force Siła	Hand Uchwyty	Finishing Wykończenie	Format Format	Cod.	
Without stop Bez blokady	20-70 Kg x cm	Left Lewy	Nickel plated Niklowane		20 Ut/Szt	1234007
Without stop Bez blokady	20-70 Kg x cm	Right Prawy	Nickel plated Niklowane		20 Ut/Szt	1234107

Steel, Zamak
Stal, Znal

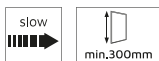
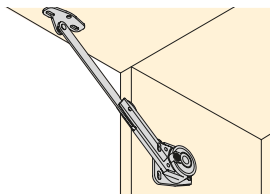

		A	D	E
80°	60°	100	99	115
90°	65°	91,5	90,4	106,5
100°	70°	85	84	100

		A	B	C
80°	60°	106	105 - S	121 - S
90°	65°	98	97 - S	113 - S
100°	70°	92,5	91,5 - S	107,5 - S

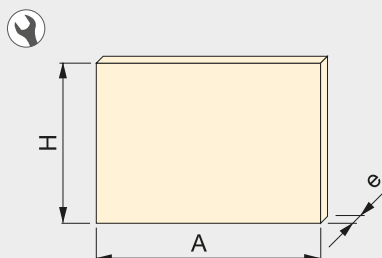
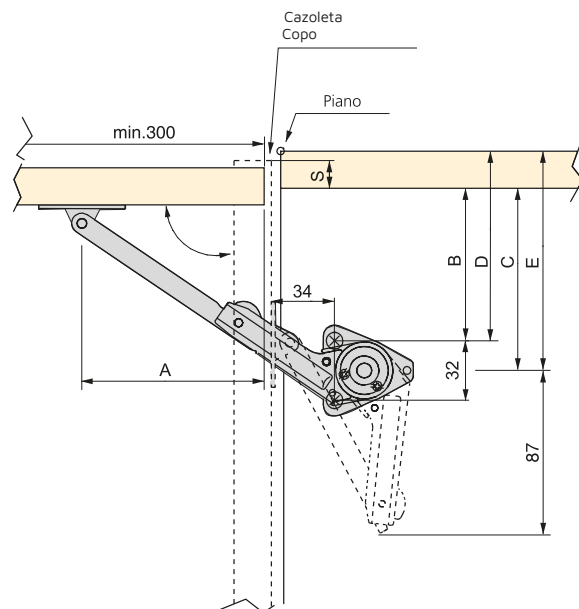
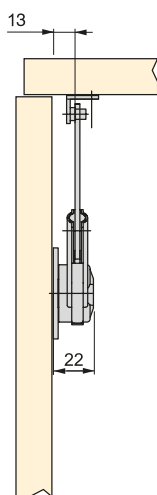

$$P = \frac{H \times A \times e \times d}{1.000}$$

CALCULATING TOTAL WEIGHT OF DOOR

P = Weight of the door in kg.
 H = Height of the door in cm.
 A = Width of the door in cm.
 e = Thickness of the door in cm.
 d = Density of door material.
 Particle board: d = 0,72 kg/dm3.
 MDF: d = 0,75 kg/dm3.
 Glass: d = 2,54 kg/dm3.

CALCULATING STRENGTH OF STAY

F = Force in kg x cm.
 P = Weight of the door in kg x cm.
 H = Height of the door in cm.
 Depending on the obtained value for F (kg x cm) choose 1 or 2 suitable stays.

OBLICZENIE CAŁKOWITEGO CIĘŻARU DRZWI

P = Ciężar drzwi w kg.
 H = Wysokość drzwi w cm.
 A = Szerokość drzwi w cm.
 e = Grubość drzwi w cm.
 d = Gęstość materiału, z którego wykonano drzwi.
 Płyta wiórowa: d = 0,72 kg/dm3.
 Płyta MDF: d = 0,75 kg/dm3.
 Szkło: d = 2,54 kg/dm3.

OBLICZENIE SIŁY PROWADNIKA

F = Siła w kg x cm.
 P = Ciężar drzwi w kg x cm.
 H = Wysokość drzwi w cm.
 W zależności od otrzymanej wartości F (kg x cm) wybrać 1 lub 2 odpowiednie prowadniki.

$$F = \frac{H \times P}{2}$$

Drop-absorbing compass For folding NSDX

Podnośnik gazowy Zwijane NSDX

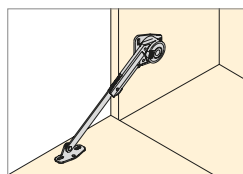

Force Siła	Hand Uchwyty	Finishing Wykończenie	Format Format	Cod.
20-70 Kg x cm	Left Lewy	Nickel plated Niklowane	20 Ut/Szt	1234407
20-70 Kg x cm	Right Prawy	Nickel plated Niklowane	20 Ut/Szt	1234507

Steel, Zamak
Stal, Znal



	A	B	C
	97	106 - S	122 - S
	90	99	115

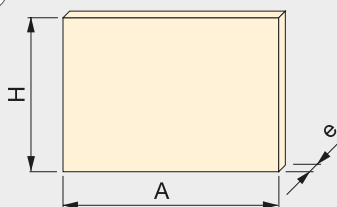
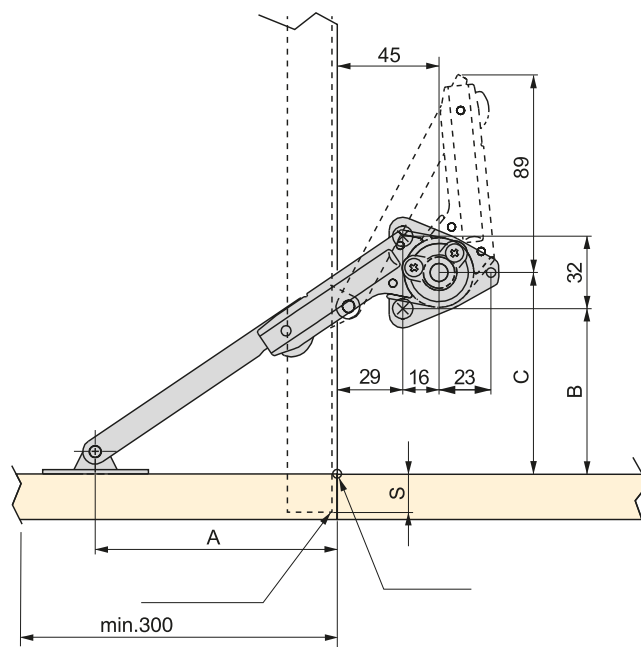
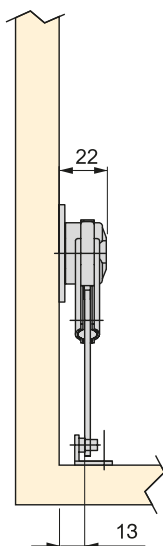

$$P = \frac{H \times A \times e \times d}{1.000}$$

CALCULATING TOTAL WEIGHT OF DOOR

P = Weight of the door in kg.
H = Height of the door in cm.
A = Width of the door in cm.
e = Thickness of the door in cm.
d = Density of door material.
Particle board: d = 0,72 kg/dm³.
MDF: d = 0,75 kg/dm³.
Glass: d = 2,54 kg/dm³.

CALCULATING STRENGTH OF STAY

F = Force in kg x cm.
P = Weight of the door in kg x cm.
H = Height of the door in cm.
Depending on the obtained value for F (kg x cm) choose 1 or 2 suitable stays.

OBLICZENIE CAŁKOWITEGO CIĘŻARU DRZWI

P = Ciężar drzwi w kg.
H = Wysokość drzwi w cm.
A = Szerokość drzwi w cm.
e = Grubość drzwi w cm.
d = Gęstość materiału, z którego wykonano drzwi.
Płyta wiórowa: d = 0,72 kg/dm³.
Płyta MDF: d = 0,75 kg/dm³.
Szkło: d = 2,54 kg/dm³.

OBLICZENIE SIŁY PROWADNIKA

F = Siła w kg x cm.
P = Ciężar drzwi w kg x cm.
H = Wysokość drzwi w cm.
W zależności od otrzymanej wartości F (kg x cm) wybrać 1 lub 2 odpowiednie prowadniki.

$$F = \frac{H \times P}{2}$$

STAYS AND LATCHES // OGRANICZNIKI I ZACZEPY

Drop-absorbing compass Trunk lids NSDX

Podnośnik gazowy Wieko NSDX

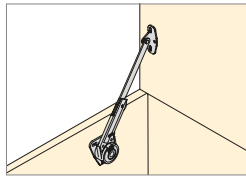

Force Sita	Hand Uchwyty	Finishing Wykończenie	Format Format	Cod.
20-70 Kg x cm	Left Lewy	Nickel plated Niklowane		20 Ut/Szt 1243007
20-70 Kg x cm	Right Prawy	Nickel plated Niklowane		20 Ut/Szt 1242907

Steel, Zamak
Stal, Znal

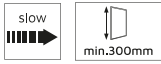

	A	B	C	D
70°	125	100	126	101
105°	97	72	103	78

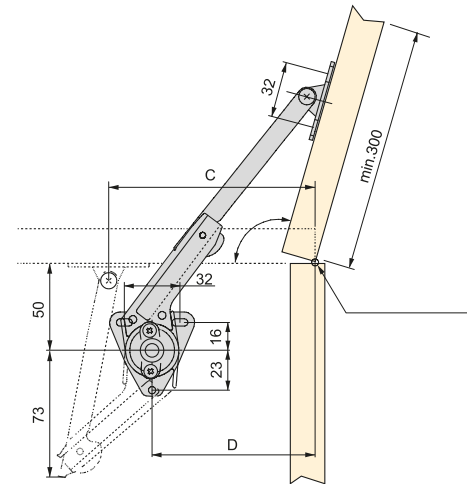
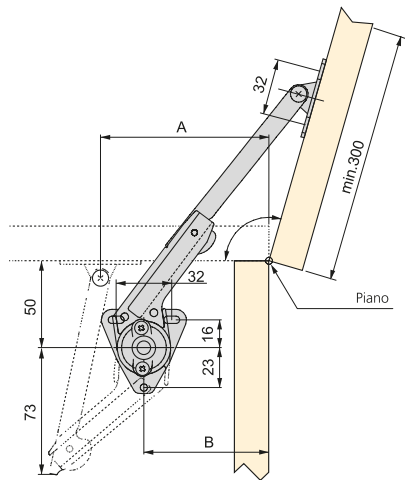
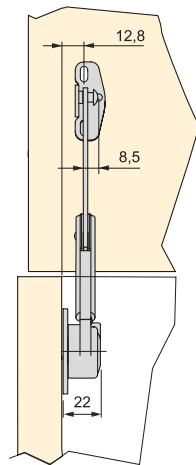

NSDX catch for wood doors

Uchwyt do drzwi drewnianych

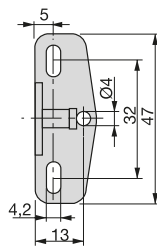

Finishing Wykończenie	Format Format	Cod.
Nickel plated Niklowane		20 Ut/Szt 1234207

Steel
Stal

SPRINGS AND LATCHES // AMORTYZATORY I ZACZEPY

Piston for lift-ups doors

Tłok do drzwi podnoszonych

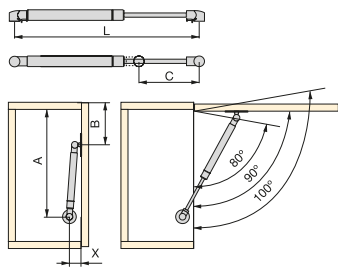

Force Sita	C	L	Finishing Wykończenie	Format Format	Cod.
8 Kg	200	470	Silver painted Malowane aluminium	20 Ut/Szt	1257025
11 Kg	200	470	Silver painted Malowane aluminium	20 Ut/Szt	1257925
5 Kg	100	276	Silver painted Malowane aluminium	20 Ut/Szt	1235725
8 Kg	100	276	Silver painted Malowane aluminium	20 Ut/Szt	1227825
11 Kg	100	276	Silver painted Malowane aluminium	20 Ut/Szt	1227925
20 Kg	100	276	Silver painted Malowane aluminium	20 Ut/Szt	1244825
5 Kg	80	243	Silver painted Malowane aluminium	20 Ut/Szt	1243925
8 Kg	80	243	Silver painted Malowane aluminium	20 Ut/Szt	1244025
11 Kg	80	243	Silver painted Malowane aluminium	20 Ut/Szt	1244125
5 Kg	50	180	Silver painted Malowane aluminium	20 Ut/Szt	1263825

Plastic, Steel
Plastik, Stal

H piston for lift-ups doors

Tłumik tłokowy H dla podnośnika do drzwi podnoszonych

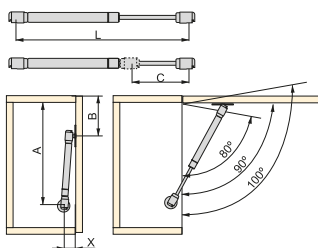

Force Sita	C	L	Finishing Wykończenie	Format Format	Cod.
8 Kg	100	276	Silver painted Malowane aluminium	20 Ut/Szt	1259225
11 Kg	100	276	Silver painted Malowane aluminium	20 Ut/Szt	1259325
5 Kg	80	243	Silver painted Malowane aluminium	20 Ut/Szt	1259425
8 Kg	80	243	Silver painted Malowane aluminium	20 Ut/Szt	1259525
11 Kg	80	243	Silver painted Malowane aluminium	20 Ut/Szt	1259625

Plastic, Steel
Plastik, Stal

SPRINGS AND LATCHES // AMORTYZATORY I ZACZEPY



C		A	B	X
50	80°	186	70	25
	90°	175	63	
	100°	167	55	
80	80°	248	95	
	90°	233	87	
	100°	221	80	
100	80°	274	100	40
	90°	257	95	
	100°	245	87	
200	80°	477	177	
	90°	446	172	
	100°	417	169	

$$F = \frac{P \times H \times 0,6}{B}$$

$$P = \frac{H \times A \times e \times d}{1.000}$$

HOW TO CALCULATE THE MOUNTING:

Add E+1 to calculate A and X, being E the thickness of the board.

- For wooden and aluminium doors.
- For overhangs other than 15 mm, calculate value A+15-overhang.
- For doors wider than 450 mm the use of 2 springs is recommended.

CALCULATING STRENGTH OF STAY

F: Force supported by piston in kg.

P: Weight of door in kg.

H: Height of door in mm.

B: Fixing point of piston in mm.

CALCULATING WEIGHT OF DOOR

P = Weight of the door in kg.

H = Height of the door in cm.

A = Width of the door in cm.

e = Thickness of the door in cm.

d = Density of door material.

Particle board: d = 0,72 kg/dm³.

MDF: d = 0,75 kg/dm³.

Glass: d = 2,54 kg/dm³.

JAK OBLICZYĆ PARAMETRY MOCOWANIA:

Dodać E+1, aby obliczyć A i X, przy E równającym się grubości płyty.

- Do drzwi drewnianych i aluminium.
- Do wysięgów innych niż 15 mm, obliczenie wartości wysięgu A+15.
- Do drzwi szerszych niż 450 mm zaleca się użycie 2 sprężyn.

OBLICZENIE SIŁY PROWADNIKA

F: Udźwig podnośnika w kg.

P: Ciężar drzwi w kg.

H: Wysokość drzwi w mm.

B: Punkty mocowania podnośnika w mm.

OBLICZENIE CIĘŻARU DRZWI

P = Ciężar drzwi w kg.

H = Wysokość drzwi w cm.

A = Szerokość drzwi w cm.

e = Grubość drzwi w cm.

d = Gęstość materiału, z którego wykonano drzwi.

Płyta wiórowa: d = 0,72 kg/dm³.

Płyta MDF: d = 0,75 kg/dm³.

Szkło: d = 2,54 kg/dm³.



SPRINGS AND LATCHES // AMORTYZATORY I ZACZEPY

Piston for folding doors

Tłumik tłokowy do składania do drzwi wahadłowych

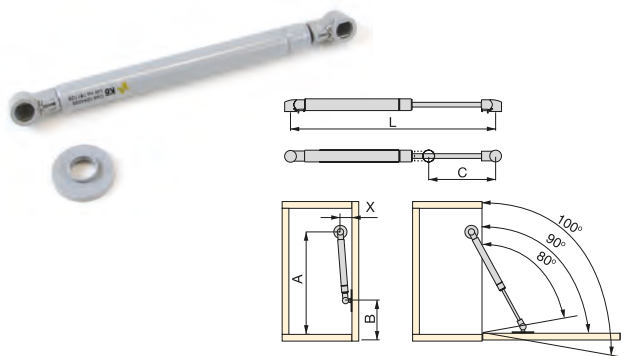

Force Siła	C	L	Finishing Wykończenie	Format Format	Cod.
6 Kg	100	276	Silver painted Malowane aluminium	20 Ut/Szt	1244225
12 Kg	100	276	Silver painted Malowane aluminium	20 Ut/Szt	1000225
6 Kg	80	243	Silver painted Malowane aluminium	20 Ut/Szt	1233225
12 Kg	80	243	Silver painted Malowane aluminium	20 Ut/Szt	1000525

Plastic, Steel
Plastik, Stal

H piston for folding doors

Tłumik tłokowy H do składania do drzwi wahadłowych

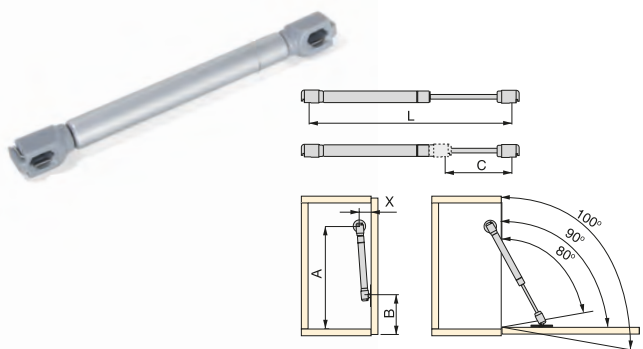

Force Siła	C	L	Finishing Wykończenie	Format Format	Cod.
6 kg	100	276	Silver painted Malowane aluminium	20 Ut/Szt	1271625
12 kg	100	276	Silver painted Malowane aluminium	20 Ut/Szt	1271725
6 kg	80	243	Silver painted Malowane aluminium	20 Ut/Szt	1271925
12 kg	80	243	Silver painted Malowane aluminium	20 Ut/Szt	1272025

Plastic, Steel
Plastik, Stal



C	α	A	B	X
80	80°	248	95	25
	90°	233	87	
	100°	221	80	
100	80°	274	100	40
	90°	257	95	
	100°	245	87	

HOW TO CALCULATE THE MOUNTING:

Add E+1 to calculate A and X, being E the thickness of the board.

- For wooden and aluminium doors.
- For overhangs other than 15 mm, calculate value A+15-overhang.
- For doors wider than 450 mm the use of 2 springs is recommended.

CALCULATING STRENGTH OF STAY

F: Force supported by piston in kg.
P: Weight of door in kg.
H: Height of door in mm.
B: Fixing point of piston in mm.

CALCULATING WEIGHT OF DOOR

P = Weight of the door in kg.
H = Height of the door in cm.
A = Width of the door in cm.
e = Thickness of the door in cm.
d = Density of door material.
Particle board: d = 0,72 kg/dm³.
MDF: d = 0,75 kg/dm³.
Glass: d = 2,54 kg/dm³.

$$F = \frac{P \times H \times 0,6}{B}$$

$$P = \frac{H \times A \times e \times d}{1.000}$$

JAK OBLICZYĆ PARAMETRY MOCOWANIA:

Dodać E+1, aby obliczyć A i X, przy E równającym się grubości płyty.

- Do drzwi drewnianych i aluminiowych.
- Do wysięgów innych niż 15 mm, obliczenie wartości wysięgu A+15.
- Do drzwi szerszych niż 450 mm zaleca się użycie 2 sprężyn.

OBLICZENIE SIŁY PROWADNIKA

F: Udźwig podnośnika w kg.
P: Ciężar drzwi w kg.
H: Wysokość drzwi w mm.
B: Punkty mocowania podnośnika w mm.

OBLICZENIE CIĘŻARU DRZWI

P = Ciężar drzwi w kg.
H = Wysokość drzwi w cm.
A = Szerokość drzwi w cm.
e = Grubość drzwi w cm.
d = Gęstość materiału, z którego wykonano drzwi.
Płyta wiórowa: d = 0,72 kg/dm³.
Płyta MDF: d = 0,75 kg/dm³.
Szkło: d = 2,54 kg/dm³.

SPRINGS AND LATCHES // AMORTYZATORY I ZACZEPY

Side panel catch of piston

Uchwyt boczny do panelu bez sworznia

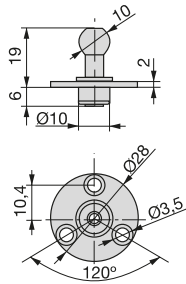

Finishing Wykończenie	Format Format	Cod.
Nickel plated Niklowane	100 Ut/Szt	1228007

Steel
Stal

Side panel cath of piston without pivot

Zaczep tłokowy z boku bez czopu

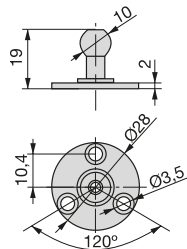

Finishing Wykończenie	Format Format	Cod.
Nickel plated Niklowane	100 Ut/Szt	1266607

Steel
Stal

Catch of piston for wood doors

Uchwyt do drewnianych drzwi

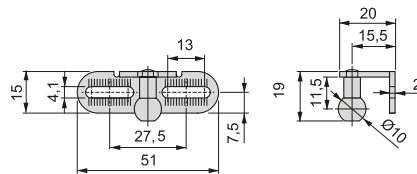

Finishing Wykończenie	Format Format	Cod.
Nickel plated Niklowane	100 Ut/Szt	1228107

Steel
Stal

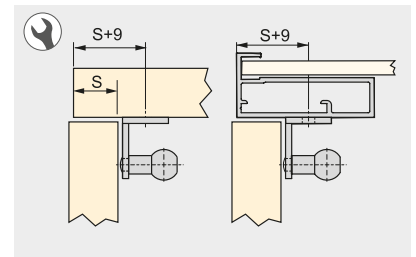

Catch of piston for aluminium door 324

Uchwyt do drzwi aluminiowych

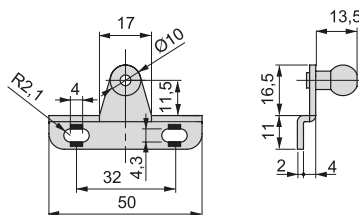

Finishing Wykończenie	Format Format	Cod.
Nickel plated Niklowane	100 Ut/Szt	1232407

Steel
Stal

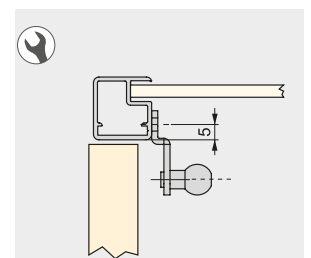

SPRINGS AND LATCHES // AMORTYZATORY I ZACZEPY

Gas struts H with hooks for folding doors

Tłok gazowy H z zaczepami do drzwi skrzydłowych



Force Siła	C	L	Finishing Wykończenie	Format Format	Cod.
12	100	276	Silver painted Malowane aluminium	10 KIT/ Zestaw	1008225
6	80	243	Silver painted Malowane aluminium	10 KIT/ Zestaw	1005525
12	80	243	Silver painted Malowane aluminium	10 KIT/ Zestaw	1008125

Plastic, Steel
Plastik, Stal

Gas struts H with hooks for lift-up doors

Tłok gazowy H z zaczepami do podnoszenia drzwi



Force Siła	C	L	Finishing Wykończenie	Format Format	Cod.
5 Kg	100	276	Silver painted Malowane aluminium	10 KIT/ Zestaw	1005925
8 Kg	100	276	Silver painted Malowane aluminium	10 KIT/ Zestaw	1005725
11 Kg	100	276	Silver painted Malowane aluminium	10 KIT/ Zestaw	1005825
5 Kg	80	243	Silver painted Malowane aluminium	10 KIT/ Zestaw	1010925
8 Kg	80	243	Silver painted Malowane aluminium	10 KIT/ Zestaw	1005625
11 Kg	80	243	Silver painted Malowane aluminium	10 KIT/ Zestaw	1008025

Plastic, Steel
Plastik, Stal



Compass for lift gates Agile One

Podnośnik gazowy do frontów meblowych Agile One



Description Opis	Force Siła	Finishing Wykończenie	Format Format	Cod.
Medium Średnie	500 - 1.500	Transparent / not defined Przezroczyste / nieokreślone	<input type="checkbox"/>	1 Ut/Szt 1213720
High Wysokie	960 - 2.350	Transparent / not defined Przezroczyste / nieokreślone	<input type="checkbox"/>	1 Ut/Szt 1213820

Steel
Stal

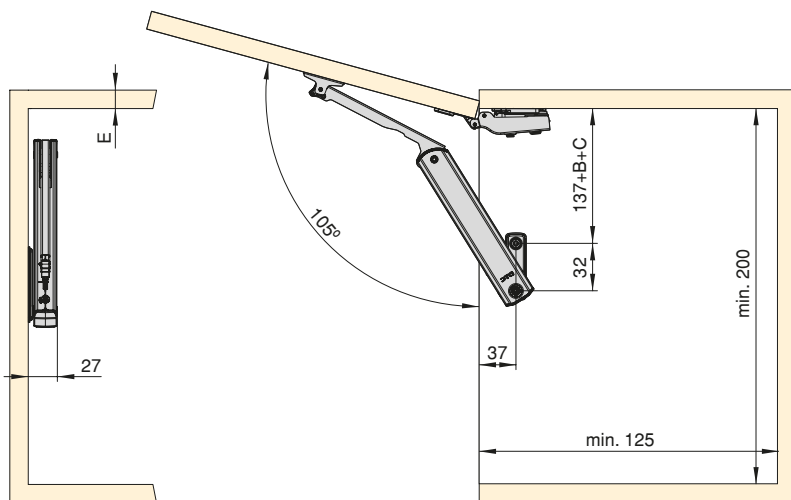

B

B	0mm	2mm	4mm	9mm	18mm
Mounting plate	H=0	H=2	H=4	H=9	H=18

C

	0mm Full overlay		9.5mm Half overlay
	18mm Inset		

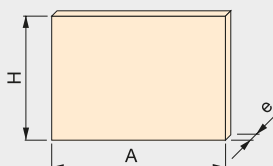

MDF / DM
e = 19 mm
H = 500 mm
A = 600 mm

		A				
		400	500	600	700	800
H	250		MEDIUM	MEDIUM	MEDIUM	MEDIUM
	300	MEDIUM	MEDIUM	MEDIUM	MEDIUM	MEDIUM
	350	MEDIUM	MEDIUM	MEDIUM	MEDIUM	HIGH
	400	MEDIUM	MEDIUM	HIGH	HIGH	HIGH
	450	MEDIUM	HIGH	HIGH	HIGH	
	500	HIGH	HIGH	HIGH		

		A											
		400	500	600	700	800	900	1.000	1.100	1.200	1.400	1.600	1.800
DM e = 19 mm	H	250		MEDIUM	MEDIUM	MEDIUM	MEDIUM	MEDIUM	MEDIUM	MEDIUM	MEDIUM	HIGH	HIGH
		300	MEDIUM	MEDIUM	MEDIUM	MEDIUM	MEDIUM	MEDIUM	MEDIUM	HIGH	HIGH	HIGH	HIGH
		350	MEDIUM	MEDIUM	MEDIUM	MEDIUM	HIGH	HIGH	HIGH	HIGH	HIGH		
		400	MEDIUM	MEDIUM	HIGH	HIGH	HIGH	HIGH					
		450	MEDIUM	HIGH	HIGH	HIGH							
		500	HIGH	HIGH	HIGH								
600	HIGH												

SPRINGS AND CATCHS // ZŁĄCZA I ZACZEPY

Compass lift-up Agile Smart

Podnośnik gazowy Agile Smart

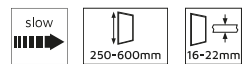

Force Siła	Finishing Wykończenie	Format Format	Cod.
480 - 1250	White plastic Biały plastik	1 KIT/Zestaw	1214215
960 - 2350	White plastic Biały plastik	1 KIT/Zestaw	1214315
1600 - 3600	White plastic Biały plastik	1 KIT/Zestaw	1214415
480 - 1250	Anthracite grey plastic Szaro-antracytowy plastik	1 KIT/Zestaw	1214223
960 - 2350	Anthracite grey plastic Szaro-antracytowy plastik	1 KIT/Zestaw	1214323
1600 - 3600	Anthracite grey plastic Szaro-antracytowy plastik	1 KIT/Zestaw	1214423

Plastic, Steel
Plastik, Stal

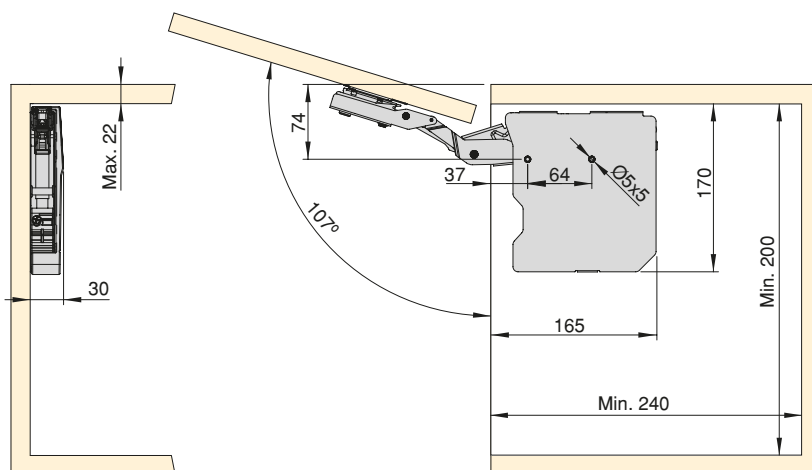

Description	F
LOW	480 - 1.250
MEDIUM	960 - 2.350
HIGH	1.600 - 3.600



Spring for lift-up door Agile

Zestaw do drzwi podnoszonych Agile



Description Opis	Force Siła	Finishing Wykończenie	Format Format	Cod.	
Low Niskie	580 - 1250	White plastic Biały plastik		1 KIT/ Zestaw	1213015
Medium Średnie	960 - 2040	White plastic Biały plastik		1 KIT/ Zestaw	1213115
High Wysokie	1800 - 3500	White plastic Biały plastik		1 KIT/ Zestaw	1213215
Extra High Extra High	3200 - 9000	White plastic Biały plastik		1 KIT/ Zestaw	1213515
Low Niski	580 - 1250	Anthracite grey plastic Szaro-antracytowy plastik		1 KIT/ Zestaw	1213023
Medium Średnie	960 - 2040	Anthracite grey plastic Szaro-antracytowy plastik		1 KIT/ Zestaw	1213123
High Wysokie	1800 - 3500	Anthracite grey plastic Szaro-antracytowy plastik		1 KIT/ Zestaw	1213223
Extra High Extra High	3200 - 9000	Anthracite grey plastic Szaro-antracytowy plastik		1 KIT/ Zestaw	1213523

Plastic, Steel
Plastik, Stal

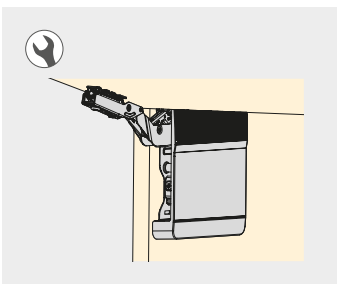

	F	A	B	C	D	E	X	Y
LOW	580 - 1.250	74	64	180	168	Max. 22	Min. 240	Min. 200
MEDIUM	960 - 2.040	74	64	180	168	Max. 22	Min. 240	Min. 200
HIGH	1.800 - 3.500	74	64	180	168	Max. 22	Min. 240	Min. 200
EXTRA HIGH	3.200 - 9.000	96	128	200	158	Max. 26	Min. 261	Min. 170

SPRINGS AND CATCHS // ZŁĄCZA I ZACZEPY

Compass for lift gates Agile Flap

Podnośnik gazowy do frontów meblowych Agile Flap



Model Model	P	Finishing Wykończenie	Format Format	Cod.
H59 M H59 M	7,8 - 13 kg	Anthracite grey plastic Szaro-antracytowy plastik	1 KIT/ Zestaw	1213923
H65 M H65 M	3,7 - 7,2 kg	Anthracite grey plastic Szaro-antracytowy plastik	1 KIT/ Zestaw	1214023
H65 L H65 L	7 - 11,6 kg	Anthracite grey plastic Szaro-antracytowy plastik	1 KIT/ Zestaw	1214123

Steel
Stal

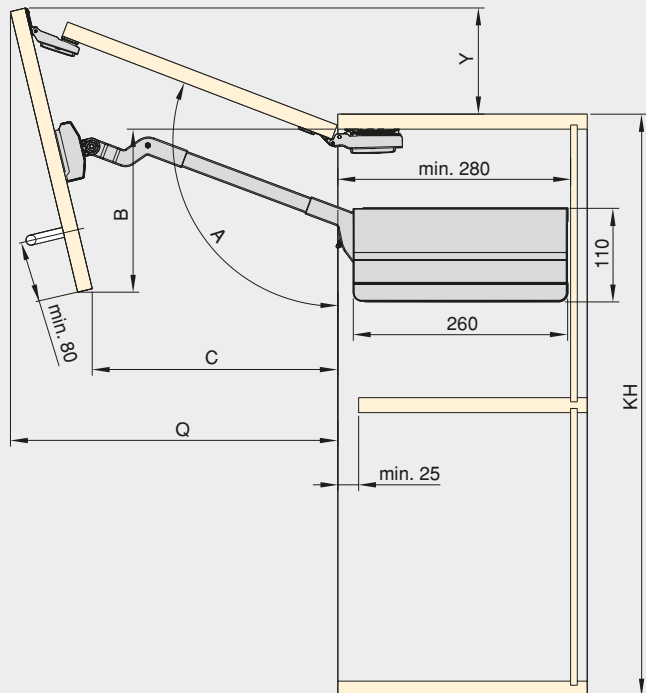
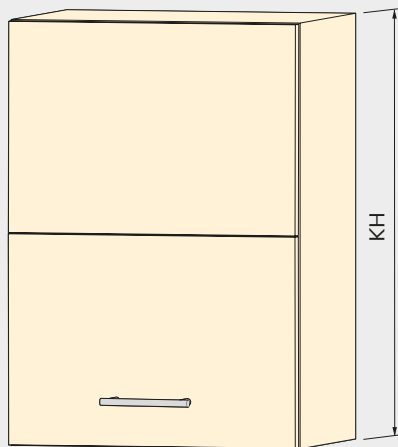

	KH (mm)	P (kg)
H59 M	590 - 649	7,8 - 13
H65 L	650 - 729	3,7 - 7,2
H65 M		7 - 11,6

	A	B	C	Q	Y
H59 M	~115-105°	141-194	308-224	327-384	132-84
H65 L	~115-102°	160-228	335-226	355-428	144-74
H65 M					

STORAGE KITCHENS PRZECHOWYWANIE KUCHNI





SUPRASTAR SYSTEM // SYSTEM SUPRASTAR

Supratar articulated corner for kitchen furniture

Jednostka narożna Supratar do mebli kuchennych



Hand Uchwyty	Finishing Wykończenie	Format Format	Cod.
Left Lewy	Chrome plated Chromowane	 1 Ut/Szt	8977011
Right Prawy	Chrome plated Chromowane	 1 Ut/Szt	8977111

Steel
Stal

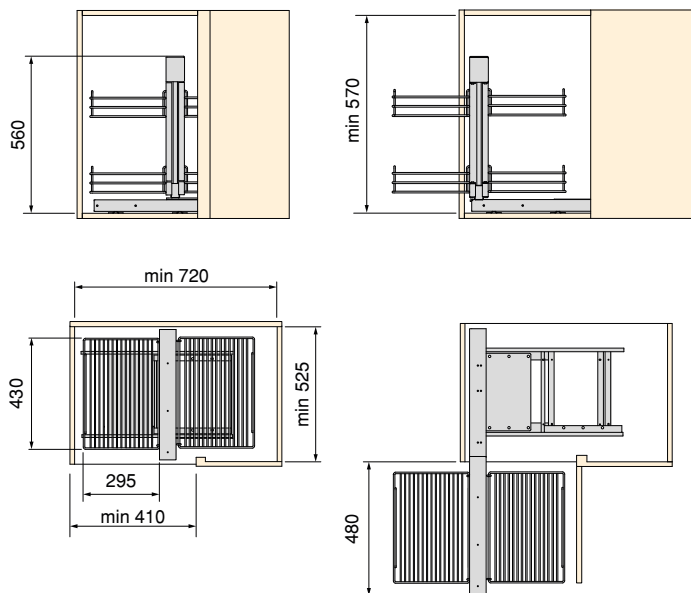

SUPRASTAR SYSTEM // SYSTEM SUPRASTAR

Supratar pull-out bottle rack with soft close

Wysuwany regał na butelki Supratar z systemem cichego zamykania



M	X	Finishing Wykończenie	Format Format	Cod.
150	106	Chrome plated Chromowane	1 Ut/Szt	8977411
200	151	Chrome plated Chromowane	1 Ut/Szt	8977611

Steel
Stal

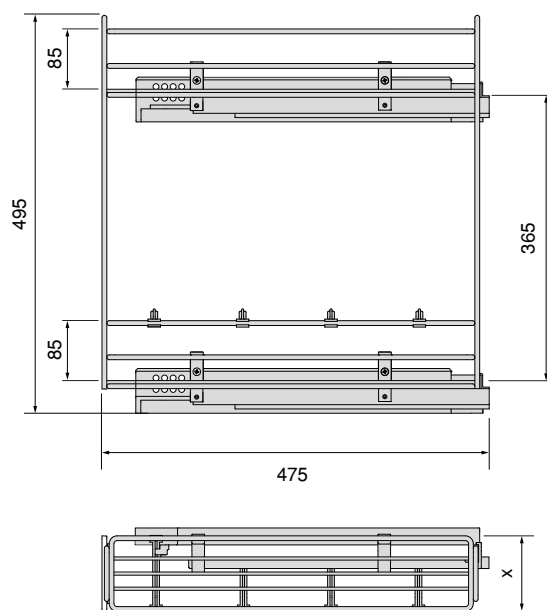

SUPRASTAR SYSTEM // SYSTEM SUPRASTAR

Supratar pull-out trolley with soft close

Wózek wysuwany Supratar z systemem miękkiego zamykania

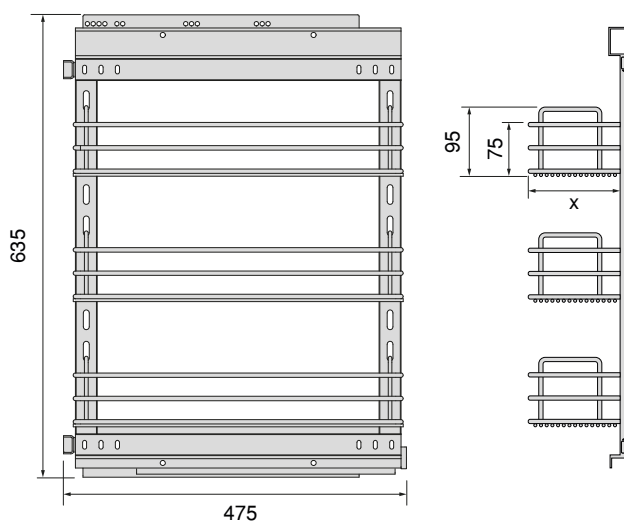

M	X	Finishing Wykończenie	Format Format	Cod.
400	335	Chrome plated Chromowane	1 Ut/Szt	8977911
300	225	Chrome plated Chromowane	1 Ut/Szt	8977811

Steel
Stal

TITANE



TITANE SYSTEM // SYSTEM TITANE

Lake Titane corner pull out for furniture

System narożników Lake Titane do mebli



Hand Uchwyty	Finishing Wykończenie	Format Format	Cod.
Right Prawy	Anthracite grey Szary antracyt	1 Ut/Szt	8946035
Left Lewy	Anthracite grey Szary antracyt	1 Ut/Szt	8946135

Steel, Various
Różne, Stal

right / w prawo

left / lewa

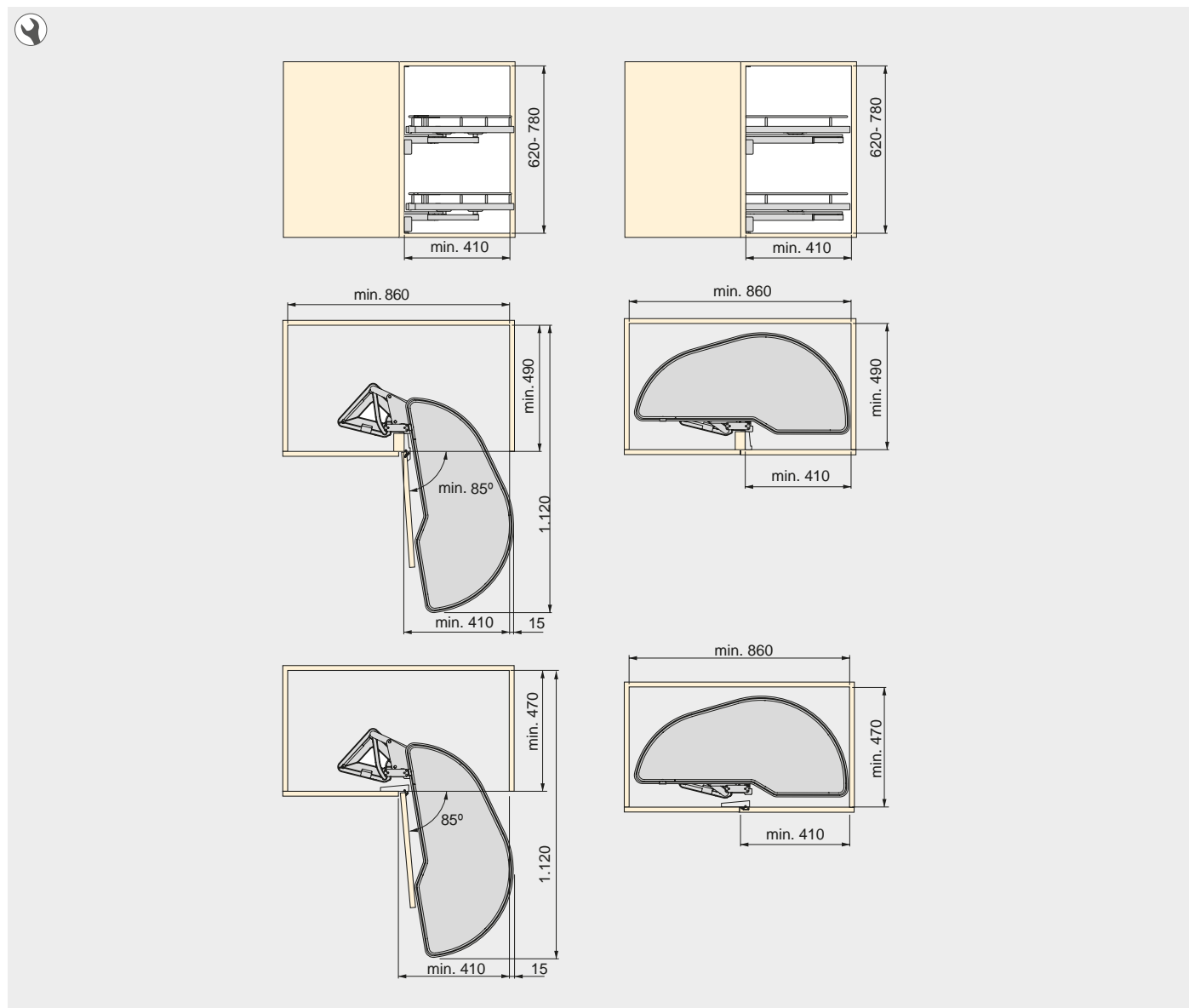
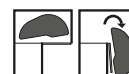

TITANE SYSTEM // SYSTEM TITANE

Titane Pull out bottle rack with soft close

Wysuwany stojak na butelki Titane, cichy domyk



M	X	Finishing Wykończenie	Format Format	Cod.
150	108	Anthracite grey Szary antracyt	1 KIT/ Zestaw	8946535
200	158	Anthracite grey Szary antracyt	1 KIT/ Zestaw	8946635

Steel
Stal

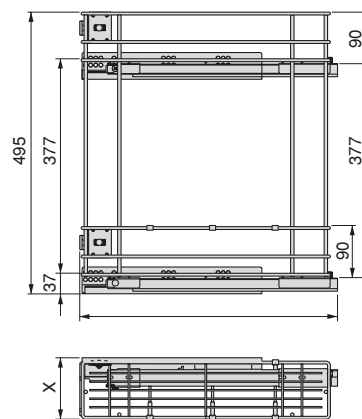

TITANE SYSTEM // SYSTEM TITANE

Titane corner pull-out systems for furniture

Naróżne systemy wysuwane do mebli



Finishing Wykończenie	Format Format	Cod.
Anthracite grey Szary antracyt	1 Ut/Szt	8944335

Steel, Wood
Drewno, Stal

right / w prawo



left / lewa

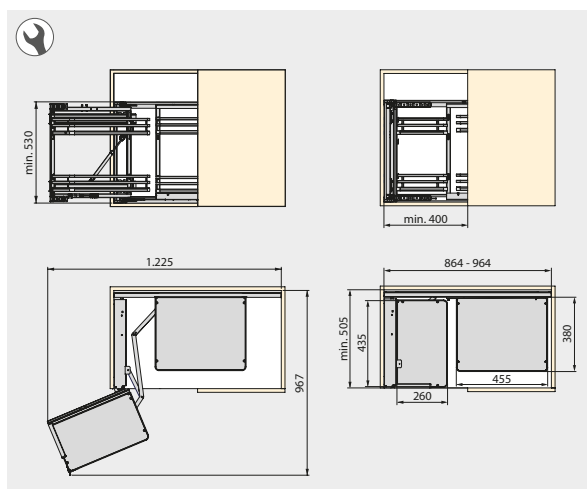

TITANE SYSTEM // SYSTEM TITANE

Titane spice rack with 3 shelves for kitchen furniture oder wall.

Wieszak z 3 półeczkami Titane do szafki kuchennej lub na ścianę.

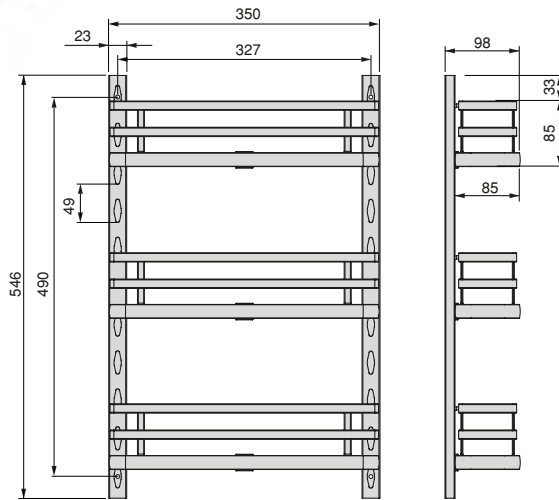

Finishing Wykończenie	Format Format	Cod.
Anthracite grey Szary antracyt	1 Ut/Szt	8946435

Steel
Stal

Titane Column

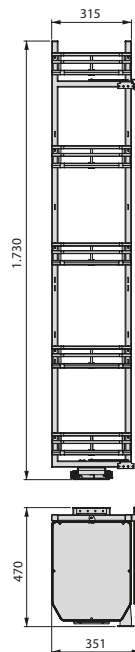

Finishing Wykończenie	Format Format	Cod.
Anthracite grey Szary antracyt	1 Ut/Szt	8946235

Steel, Wood
Drewno, Stal

right / w prawo



left / lewa



TITANE ACCESSORIES TO MOUNT IN WALLS // AKCESORIA TITANE DO MONTAŻU NA ŚCIANIE

Titane Profile for hanging kitchen accessories

Profil do zawieszania akcesoriów kuchennych Titane

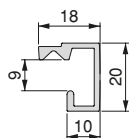

Longitude Długość	Finishing Wykończenie	Format Format	Cod.
1,1 m	Anthracite grey Szary antracyt	1 KIT/ Zestaw	8965335

Aluminium, Zamak
Aluminium, Znal

Titane kitchen utensil shelf

Półka na przybory kuchenne Titane

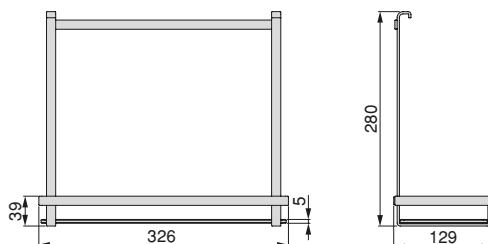

Finishing Wykończenie	Format Format	Cod.
Anthracite grey Szary antracyt	1 Ut/Szt	8964635

Steel
Stal

TITANE ACCESSORIES TO MOUNT IN WALLS // AKCESORIA TITANE DO MONTAŻU NA ŚCIANIE

Titane shelf for spices jars

Półka na słoiki z przyprawami Titane

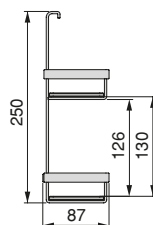
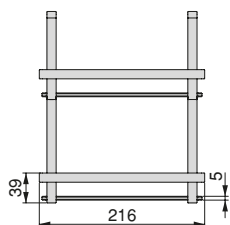

Finishing Wykończenie	Format Format	Cod.
Anthracite grey Szary antracyt	1 Ut/Szt	8964735
		Steel Stal

Titane kitchen roll holder

Uchwyty na rolki kuchenny Titane

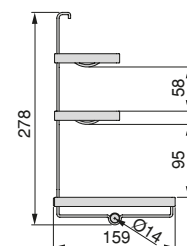
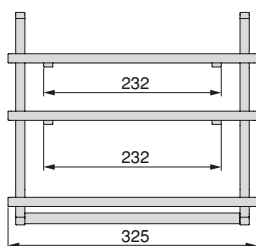

Finishing Wykończenie	Format Format	Cod.
Anthracite grey Szary antracyt	1 Ut/Szt	8964835
		Steel Stal

Titane kitchen knife holder

Uchwyty na noże kuchenne Titane

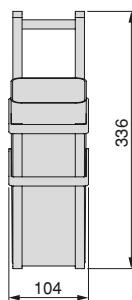
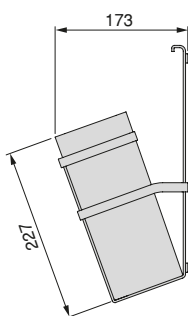

Finishing Wykończenie	Format Format	Cod.
Anthracite grey Szary antracyt	1 Ut/Szt	8964935
		Plastic, Steel Plastik, Stal

Titane kitchen cutlery holder

Pojemnik na sztućce kuchenne Titane

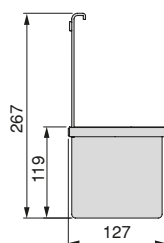
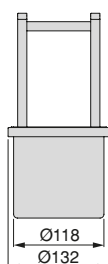

Finishing Wykończenie	Format Format	Cod.
Anthracite grey Szary antracyt	1 Ut/Szt	8965035
		Steel Stal

TITANE ACCESSORIES TO MOUNT IN WALLS // AKCESORIA TITANE DO MONTAŻU NA ŚCIANIE

Titane tablet stand

Uchwyt na tablet Titane

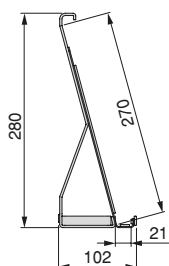
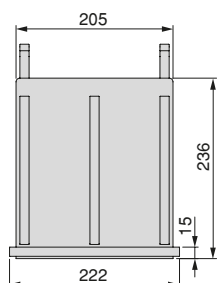

Finishing Wykończenie	Format Format	Cod.
Anthracite grey Szary antracyt	1 Ut/Szt	8965135

Steel
Stal

Titane hanging hooks

Haczyki ścienne Titane

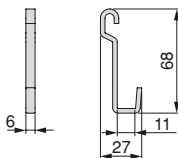

Finishing Wykończenie	Format Format	Cod.
Anthracite grey Szary antracyt	10 Ut/Szt	8965235

Steel
Stal

SUPRA



SUPRA SYSTEM // SYSTEM SUPRA

Supra pull out corner module for kitchen furniture

Narożne systemy wysuwane do mebli kuchennych



Finishing Wykończenie	Format Format	Cod.
Chrome plated Chromowane	1 Ut/Szt	8920711

Steel
Stal

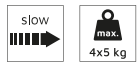

4x5 kg

right / w prawo

left / lewa

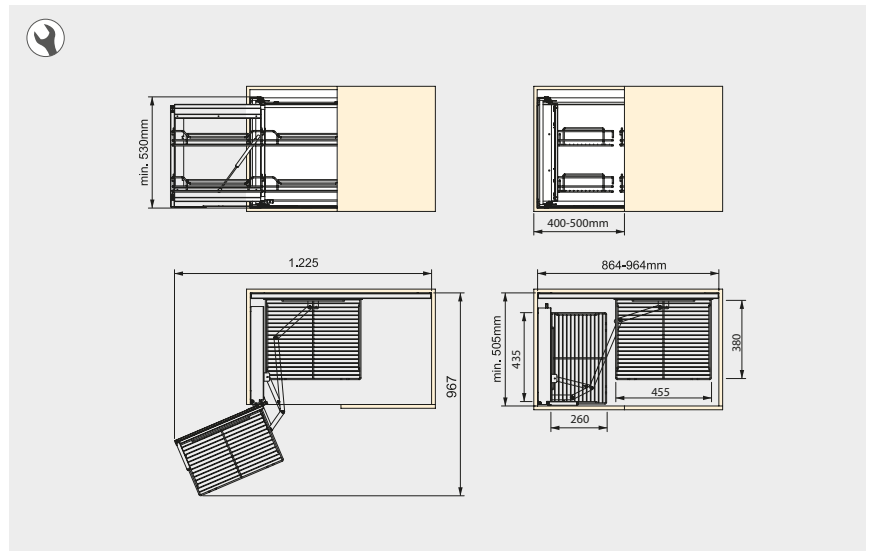

Lake corner pull out for kitchen furniture

Wysuwany element narożny Lake do mebli kuchennych



2x20 kg

right / w prawo

left / lewa

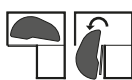
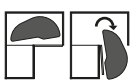

Hand Uchwyty	Finishing Wykończenie	Format Format	Cod.
Right Prawy	White painted Malowane na biało	1 Ut/Szt	8923012
Left Lewy	White painted Malowane na biało	1 Ut/Szt	8923112

Steel, Various
Różne, Stal

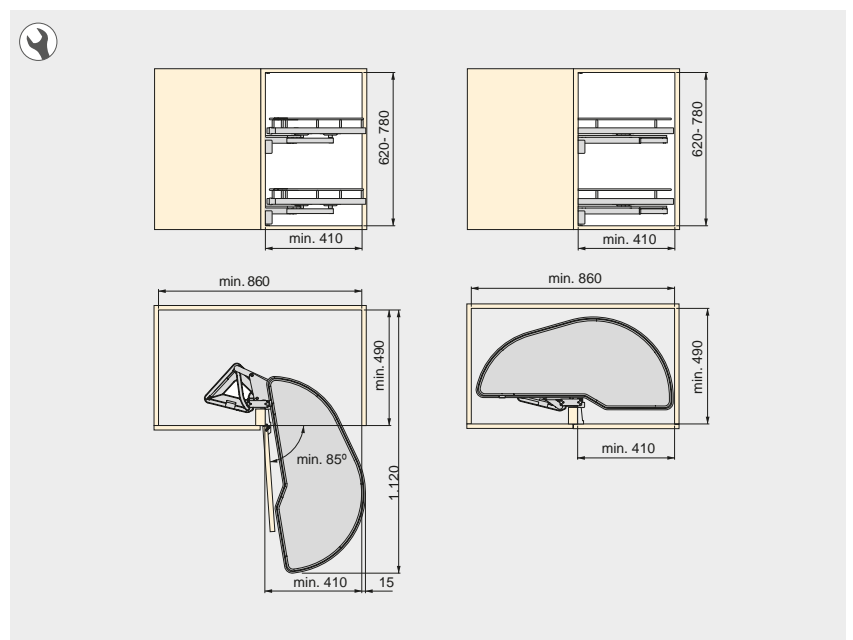



SUPRA SYSTEM // SYSTEM SUPRA

Supra Pull out bottle rack with soft close

Wysuwany stojak na butelki, cichy domyk, Supra

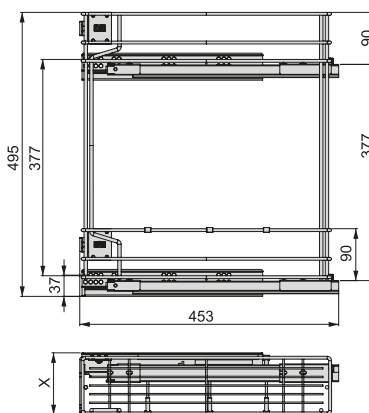

M	X	Finishing Wykończenie	Format Format	Cod.
150	108	Chrome plated Chromowane	1 Ut/Szt	8354011
200	158	Chrome plated Chromowane	1 Ut/Szt	8354111

Steel
Stal

SUPRA SYSTEM // SYSTEM SUPRA

Supra extractable bottle rack 115 mm

Wysuwany stojak na butelki Supra 115 mm



M	Finishing Wykończenie	Format Format	Cod.
115	Chrome plated Chromowane	1 Ut/Szt	8920811

Steel
Stal

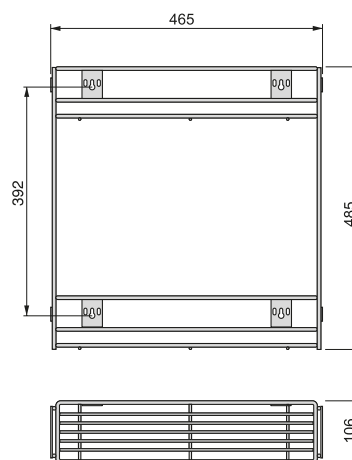

1/2 Supra moon tray for kitchen furniture

Zestaw półek w kształcie półksiężyca do mebli kuchennych



Finishing Wykończenie	Format Format	Cod.
Chrome plated Chromowane	2 Ut/Szt	8921211

Steel
Stal

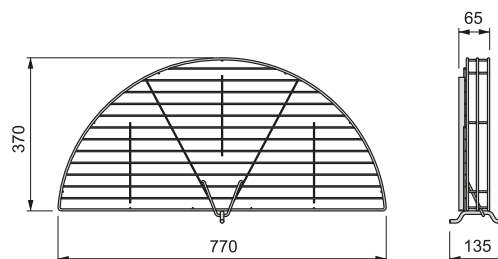

SUPRA ACCESSORIES // AKCESORIA SUPRA

3/4 Supra tray set for kitchen furniture

Zestaw półek 3/4 do mebli kuchennych



Finishing Wykończenie	Format Format	Cod.
Chrome plated Chromowane	1 Ut/Szt	8921011

Steel
Stal

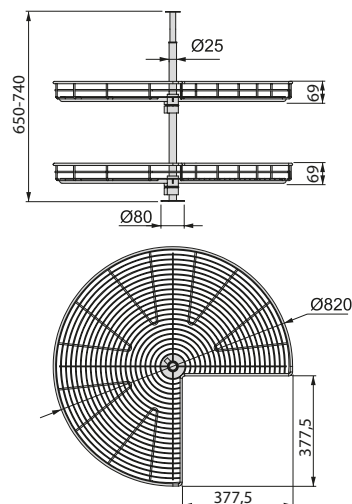

Pull out larder unit with hinges for kitchen furniture

Wysuwana kolumna do drzwi skrzydłowych do mebli kuchennych

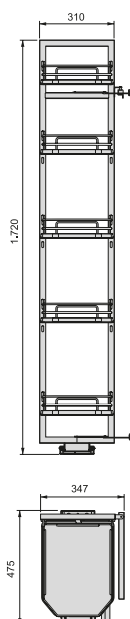

Finishing Wykończenie	Format Format	Cod.
Chrome plated Chromowane	1 Ut/Szt	8936111

Steel
Stal

right / w prawo



left / lewa



SUPRA ACCESSORIES // AKCESORIA SUPRA

Set of auxiliary trays

Samoprzylepne półki



Width Szerokość	Finishing Wykończenie	Format Format	Cod.
350	White plastic Biały plastik	1 KIT/ Zestaw	8930315

Plastic
Plastik

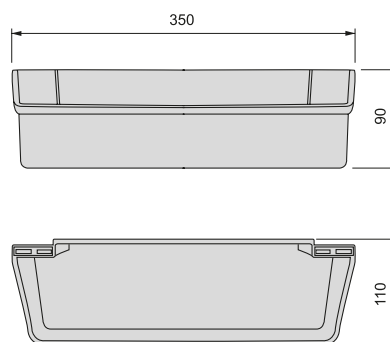

Supra support for hanging lids

wieszak Supra na pokrywki

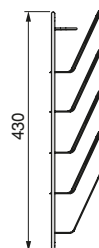
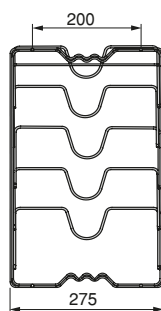
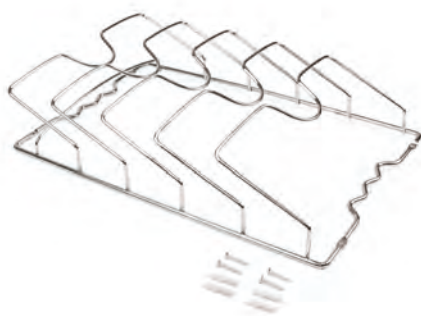

Finishing Wykończenie	Format Format	Cod.
Chrome plated Chromowane	1 Ut/Szt	8938611

Steel
Stal



SUPRA ACCESSORIES // AKCESORIA SUPRA

Set of 3 Supra spice shelves for kitchen furniture.

zestaw 3 półeczek na przyprawy Supra do mebli kuchennych.

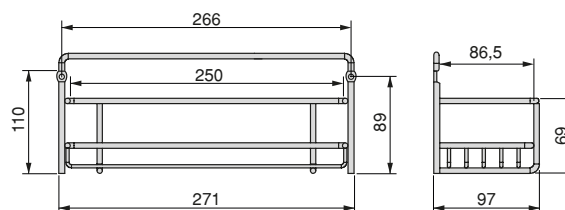

Finishing Wykończenie	Format Format	Cod.
Chrome plated Chromowane	1 KIT/ Zestaw	8946311

Steel
Stal

Set of 4 separators for cupboards and shelves.

Zestaw 4 przegródek do szafek i półek.

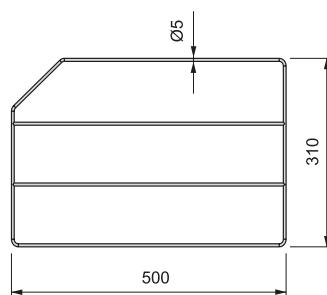

Finishing Wykończenie	Format Format	Cod.
Chrome plated Chromowane	1 Ut/Szt	8937711

Steel
Stal



SUPRA ACCESSORIES // AKCESORIA SUPRA

bottle rack with 2 spaces for furniture.

uchwyt na butelki do mebli z 2 otworami.

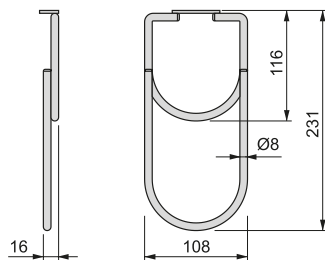

Finishing Wykończenie	Format Format	Cod.
Chrome plated Chromowane	1 Ut/Szt	8937911

Steel
Stal



Supra bottle rack with 6 holes for furniture

Stojak na butelki Supra z 6 otworami, do mebli.

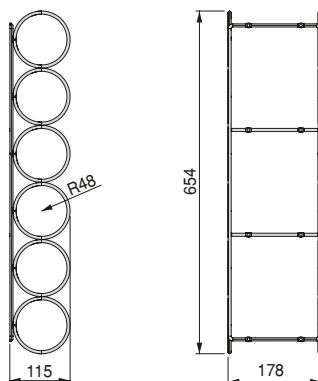

Finishing Wykończenie	Format Format	Cod.
Chrome plated Chromowane	1 Ut/Szt	8938211

Steel
Stal



SUPRA ACCESSORIES // AKCESORIA SUPRA

Supra Cup hanger for furniture.

Wieszak na kubek do mebli Supra.

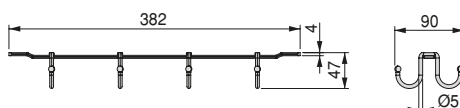

Finishing Wykończenie	Format Format	Cod.
Chrome plated Chromowane	1 Ut/Szt	8938411

Steel
Stal

Supra Kitchen utensil hanger

Wieszak Supra do przyrządów kuchennych.

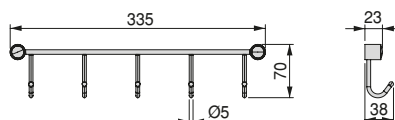

Finishing Wykończenie	Format Format	Cod.
Chrome plated Chromowane	1 Ut/Szt	8938311

Steel
Stal

Supra 5 line glass holder.

Wieszak na kieliszki 5 rzędów Supra.

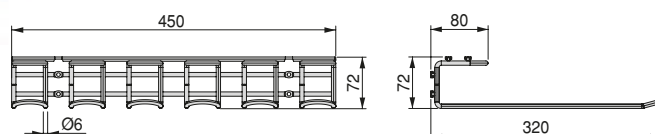
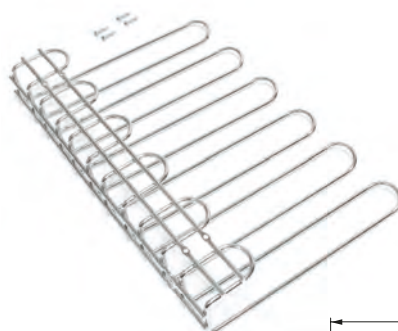

Finishing Wykończenie	Format Format	Cod.
Chrome plated Chromowane	1 Ut/Szt	8938111

Steel
Stal

SUPRA ACCESSORIES // AKCESORIA SUPRA

4 line glass holder.

wieszak na kieliszki 4 rzędy.

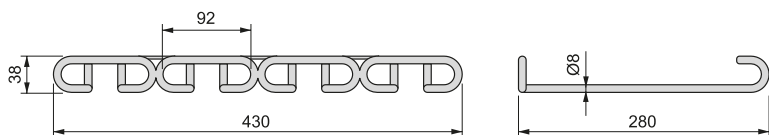
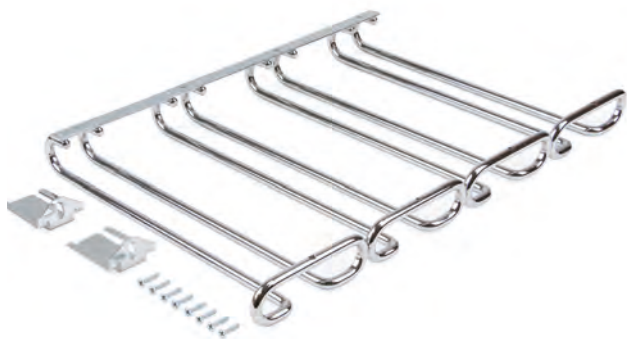

Finishing Wykończenie	Format Format	Cod.
Chrome plated Chromowane	1 Ut/Szt	8937811

Steel
Stal



1 line glass holder

Uchwyt na kubek 1 rząd.

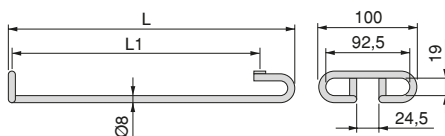

L	Longitude Długość	Finishing Wykończenie	Format Format	Cod.
280	280	Chrome plated Chromowane	1 Ut/Szt	8930011
410	410	Chrome plated Chromowane	1 Ut/Szt	8930111

Steel
Stal



SUPRA ACCESSORIES // AKCESORIA SUPRA

Supra Glass holder for furniture.

Uchwyt na kieliszki do mebli.

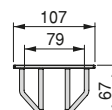
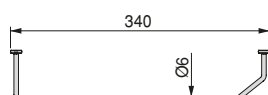

Finishing Wykończenie	Format Format	Cod.
Chrome plated Chromowane	1 Ut/Szt	8938011

Steel
Stal

Supra 5-hook adhesive hanger

Wieszak samoprzylepny Supra z 5 haczykami

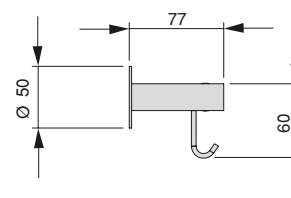
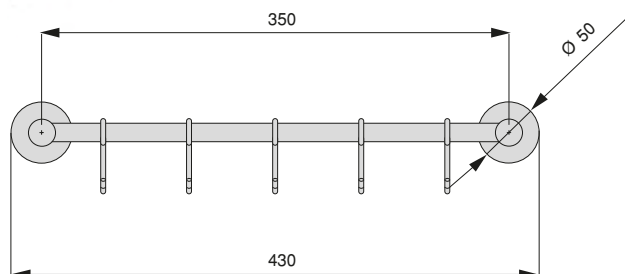

Finishing Wykończenie	Format Format	Cod.
Stainless steel Stal nierdzewna	1 Ut/Szt	8938965

Stainless steel
Stal nierdzewna

SHELVO



SHELVO SYSTEM // SYSTEM SHELVO

Shelvo circular tray set for kitchen furniture

Zestaw okrągłych półek Shelvo do mebli kuchennych

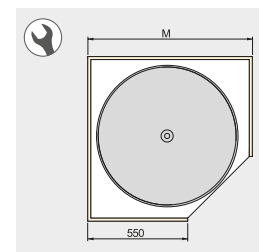
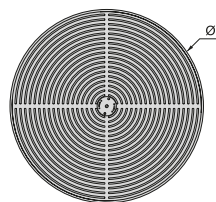
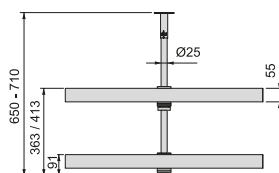

M	Diametre Średnica	Finishing Wykończenie	Format Format	Cod.
800	710	White plastic Biały plastik	1 Ut/Szt	8929015
900	810	White plastic Biały plastik	1 Ut/Szt	8929115
800	710	Grey plastic Szary plastik	1 Ut/Szt	8929021
900	810	Grey plastic Szary plastik	1 Ut/Szt	8929121

Aluminium, Plastic
Aluminium, Plastik

SHELVO SYSTEM // SYSTEM SHELVO

Shelvo 3/4 circle rotating trays

Zestaw tac obrotowych Shelvo 3/4



M	Diametre Srednica	X	Finishing Wykończenie	Format Format	Cod.
800	710	305	White plastic Biały plastik	1 Ut/Szt	8928815
900	810	355	White plastic Biały plastik	1 Ut/Szt	8928915
800	710	305	Grey plastic Szary plastik	1 Ut/Szt	8928821
900	810	355	Grey plastic Szary plastik	1 Ut/Szt	8928921

Aluminium, Plastic
Aluminium, Plastik

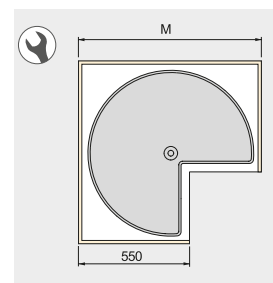
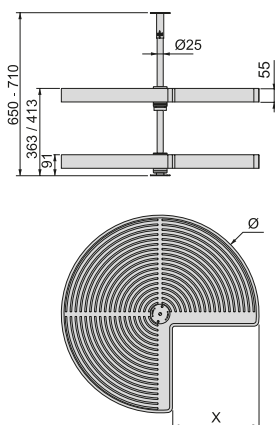

SHELVO SYSTEM // SYSTEM SHELVO

Shelvo 1/2 circle rotating trays

Zestaw tac obrotowych Shelvo 1/2 księżyca

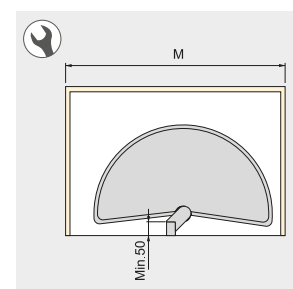
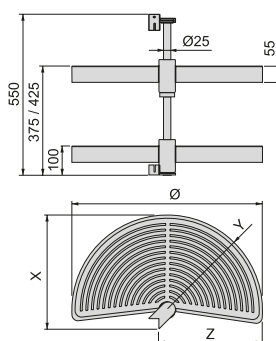

M	Diametre Średnica	X	Y	Z	Finishing Wykończenie	Format Format	Cod.
800	650	390	R325	355	White plastic Biały plastik	1 Ut/Szt	8929215
900	750	440	R375	405	White plastic Biały plastik	1 Ut/Szt	8929315
800	650	390	R325	355	Grey plastic Szary plastik	1 Ut/Szt	8929221
900	750	440	R375	405	Grey plastic Szary plastik	1 Ut/Szt	8929321

Aluminium, Plastic
Aluminium, Plastik

WASTE CONTAINERS

POJEMNIKI NA ŚMIECI



INFORMACIÓN

INFORMAÇÃO

height / wysokość		216	266
450			
		Cod. 8197523	Cod. 8198123
	Cod. 8196523		
		Cod. 8197723	Cod. 8198323
Cod. 8197623		Cod. 8198223	
Cod. 8196623			
Cod. 8197823	Cod. 8198423		
500			
		Cod. 8197623	Cod. 8198223
Cod. 8196823			
	Cod. 8197823	Cod. 8198423	
600			
		Cod. 8197623	Cod. 8198223
Cod. 8196923			
	Cod. 8197823	Cod. 8198423	

height / wysokość		216	266
700			
		Cod. 8197623	Cod. 8198223
	Cod. 8197023		
		Cod. 8197823	Cod. 8198423
	800		
Cod. 8197123			Cod. 8198523
900			
		Cod. 8197223	Cod. 8198523
1.000			
		Cod. 8197323	Cod. 8198523
1.200			
		Cod. 8197423	Cod. 8198623



RECYCLE CONTAINERS // POJEMNIKI RECYCLE DO SZUFLADY

Recycle Base for containers for kitchen drawers

Podstawa Recycle pojemnika do szuflad kuchennych

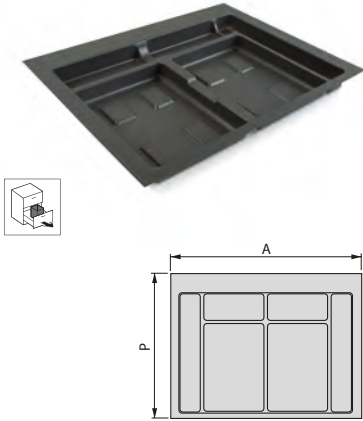

Description Opis	M	A	P	Finishing Wykończenie	Format Format	Cod.
2 cavities 2 Komory	450	307 - 386	435 - 482	Anthracite grey plastic Szaro-antracytowy plastik		1 Ut/Szt 8196623
2 cavities 2 Komory	500	307 - 436	435 - 482	Anthracite grey plastic Szaro-antracytowy plastik		1 Ut/Szt 8196823
2 cavities 2 Komory	600	486 - 536	414 - 482	Anthracite grey plastic Szaro-antracytowy plastik		1 Ut/Szt 8196923
2 cavities 2 Komory	700	585 - 636	414 - 482	Anthracite grey plastic Szaro-antracytowy plastik		1 Ut/Szt 8197023
3 cavities 3 Komory	800	650 - 736	414 - 482	Anthracite grey plastic Szaro-antracytowy plastik		1 Ut/Szt 8197123
3 cavities 3 Komory	900	768 - 836	414 - 482	Anthracite grey plastic Szaro-antracytowy plastik		1 Ut/Szt 8197223
3 cavities 3 Komory	1000	885 - 936	414 - 482	Anthracite grey plastic Szaro-antracytowy plastik		1 Ut/Szt 8197323
4 cavities 4 Komory	1200	1.085 - 1.136	414 - 482	Anthracite grey plastic Szaro-antracytowy plastik		1 Ut/Szt 8197423

Plastic
Plastik

Recycle Containers for kitchen drawers, Height 266

Pojemniki do szuflady kuchennej Recycle, wysokość 266

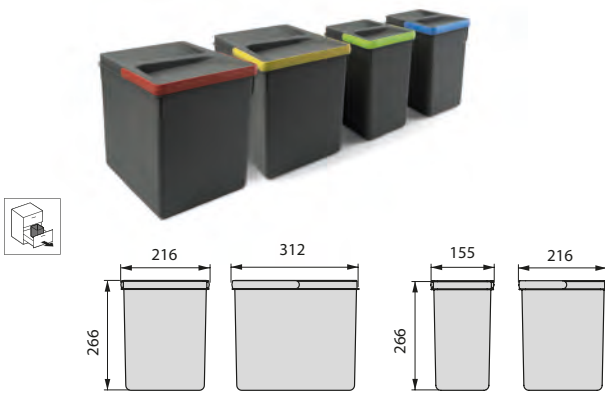

Set Zestaw	M	Finishing Wykończenie	Format Format	Cod.
1x15 1x15	450 - 500	Anthracite grey plastic Szaro-antracytowy plastik		1 Ut/Szt 8198123
2x15 2x15	450 - 500 - 600 - 700	Anthracite grey plastic Szaro-antracytowy plastik		1 Ut/Szt 8198223
2x7 2x7	450 - 500	Anthracite grey plastic Szaro-antracytowy plastik		1 Ut/Szt 8198323
1x15 + 2x7 1x15 + 2x7	450 - 500 - 600 - 700	Anthracite grey plastic Szaro-antracytowy plastik		1 Ut/Szt 8198423
2x15 + 2x7 2x15 + 2x7	800 - 900 - 1000	Anthracite grey plastic Szaro-antracytowy plastik		1 Ut/Szt 8198523
3x15 + 2x7 3x15 + 2x7	1200	Anthracite grey plastic Szaro-antracytowy plastik		1 Ut/Szt 8198623

Plastic
Plastik

Recycle Containers for kitchen drawers, Height 216

Pojemniki do szuflady kuchennej Recycle, wysokość 216

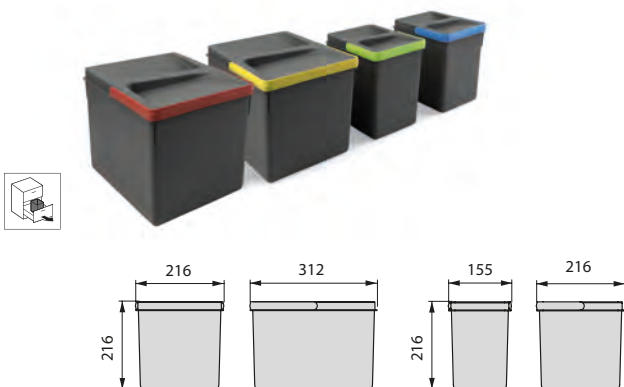

Set Zestaw	M	Finishing Wykończenie	Format Format	Cod.
1x12 1x12	450 - 500	Anthracite grey plastic Szaro-antracytowy plastik		1 Ut/Szt 8197523
2x12 2x12	450 - 500 - 600 - 700	Anthracite grey plastic Szaro-antracytowy plastik		1 Ut/Szt 8197623
2x6 2x6	450 - 500	Anthracite grey plastic Szaro-antracytowy plastik		1 Ut/Szt 8197723
1x12 + 2x6 1x12 + 2x6	450 - 500 - 600 - 700	Anthracite grey plastic Szaro-antracytowy plastik		1 Ut/Szt 8197823
2x12 + 2x6 2x12 + 2x6	800 - 900 - 1000	Anthracite grey plastic Szaro-antracytowy plastik		1 Ut/Szt 8197923
3x12 + 2x6 3x12 + 2x6	1200	Anthracite grey plastic Szaro-antracytowy plastik		1 Ut/Szt 8198023

Plastic
Plastik

BINS FOR DOOR // POJEMNIKI DO POWIESZENIA NA DRZWIACH

Recycle recycling bin for fastening to door with container 15 litres

Pojemnik do recyklingu Recycle, montaż na drzwiach, pojemnik 15L

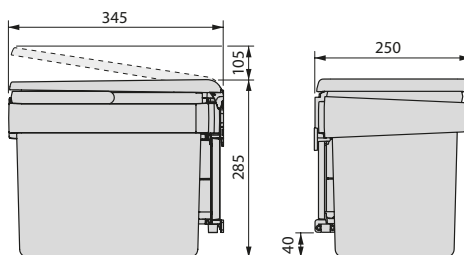

Finishing Wykończenie	Format Format	Cod.
Anthracite grey plastic Szaro-antracytowy plastik	1 Ut/Szt	8199123

Plastic
Plastik

recycling bin for fastening to door with container 13 litres

Pojemnik do recyklingu, montaż na drzwiach, pojemnik 13L

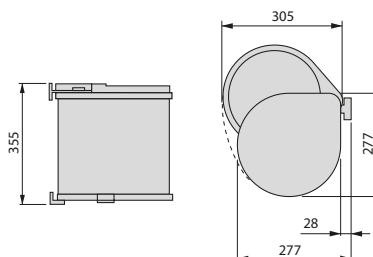

Finishing Wykończenie	Format Format	Cod.
White plastic Biały plastik	1 Ut/Szt	8035815
Grey plastic Szary plastik	1 Ut/Szt	8035821
Stainless steel Stal nierdzewna	1 Ut/Szt	8035865

Plastic, Stainless steel
Plastik, Stal nierdzewna

Recycling bin for bottom fastening and manual extraction with 1 16-litre container and an automatic lid

Pojemnik do recyklingu, 16 L, montaż dolny, wysuwanie ręczne, automatyczna pokrywa

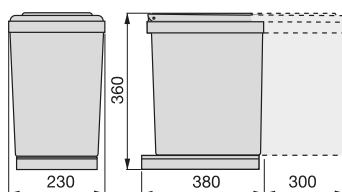

Finishing Wykończenie	Format Format	Cod.
Grey plastic Szary plastik	1 Ut/Szt	8906621

Plastic
Plastik

**AUTOMATIC OPENING BINS WITH LOWER FASTENING //
POJEMNIKI DO MOCOWANIA OD DOŁU WYJMOWANE RĘCZNIE**

Recycle Recycling bins for kitchen, 20 x 20 L, lower fixing and manual removal.

Pojemniki do recyklingu Recycle do kuchni, 2 x 20L, mocowanie na dnie i ręczne wysuwanie.



Finishing Wykończenie	Format Format	Cod.
Anthracite grey plastic Szaro-antracytowy plastik	1 Ut/Szt	8199423

Plastic
Plastik

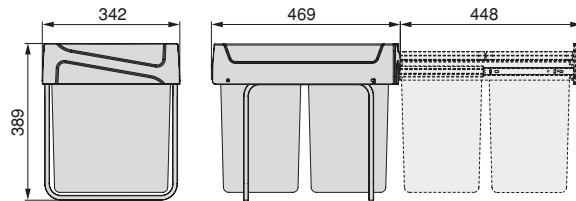

Recycling bins for kitchen, 2 x 15 L, lower fixing and manual removal.

ne pojemniki do recyklingu Emuca, 2 x 15 L, mocowanie na dnie i ręcznie wyciągane.



Finishing Wykończenie	Format Format	Cod.
Anthracite grey plastic Szaro-antracytowy plastik	1 Ut/Szt	8199523

Plastic
Plastik

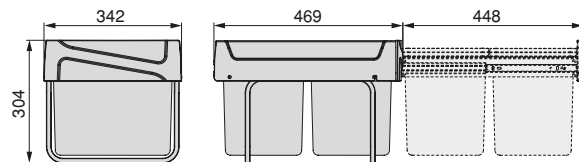

Recycle 20L Recycling bin for kitchen, lower fixing and manual removal.

Recycle 20 L pojemnik kuchenny, mocowanie na dnie i ręcznie wysuwany.



Finishing Wykończenie	Format Format	Cod.
Anthracite grey plastic Szaro-antracytowy plastik	1 Ut/Szt	8199323

Plastic
Plastik

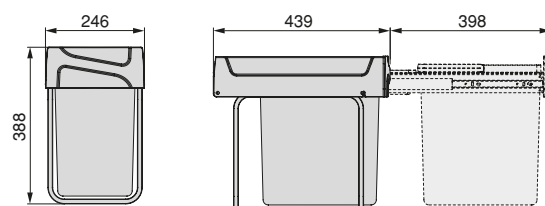



OTHER WASTE BINS // INNE POJEMNIKI

Circular outdoor Recycle garbage can with motion sensor opening

Okrągły zewnętrzny kosz na śmieci z czujnikiem ruchu

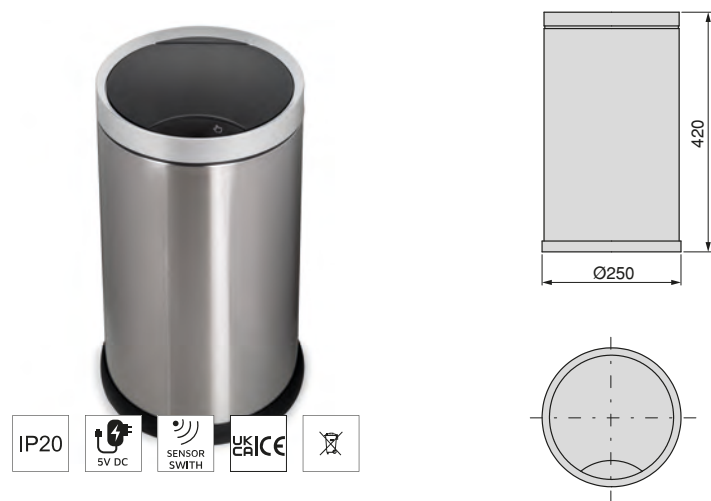

Finishing Wykończenie	Format Format	Cod.
Stainless steel Stal nierdzewna	1 Ut/Szt	8200965
		Steel Stal

Pedal-opening rectangular outdoor Recycle garbage can

Prostokątny zewnętrzny kosz na śmieci z otwieraniem za pomocą pedału

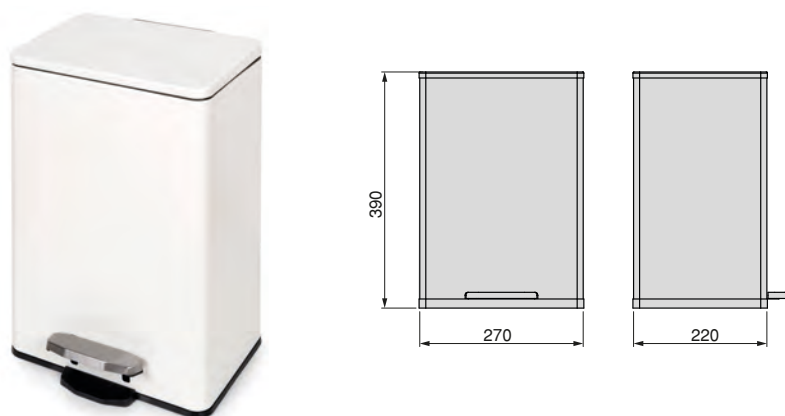

Finishing Wykończenie	Format Format	Cod.
White painted Malowane na biało	1 Ut/Szt	8200812
		Aluminium Aluminium



OTHER WASTE BINS // INNE POJEMNIKI

Recycle built-in waste bin for kitchen worktop

kosz na śmieci Recycle do zabudowy, pod blatem kuchennym.

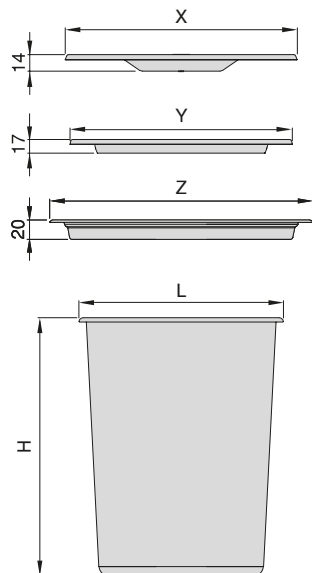

Description Opis	Finishing Wykończenie	Format Format	Cod.
6 liters 6 litrów	Stainless steel Stal nierdzewna	1 Ut/Szt	8199665
8 liters 8 litrów	Stainless steel Stal nierdzewna	1 Ut/Szt	8199265

Plastic, Stainless steel
Plastik, Stal nierdzewna

desc.	X	Y	Z	L	H
6 L	210	200	240	200	220
8 L	238	228	270	210	265

Recycle Inox bin with compartments

pojemnik Recycle ze stali nierdzewnej z komorami



Set Zestaw	L	Finishing Wykończenie	Format Format	Cod.
3x9 3x9	9	Stainless steel Stal nierdzewna	1 Ut/Szt	8200165
3x15 3x15	15	Stainless steel Stal nierdzewna	1 Ut/Szt	8200265
2x15 2x15	15	Stainless steel Stal nierdzewna	1 Ut/Szt	8200365

Stainless steel
Stal nierdzewna

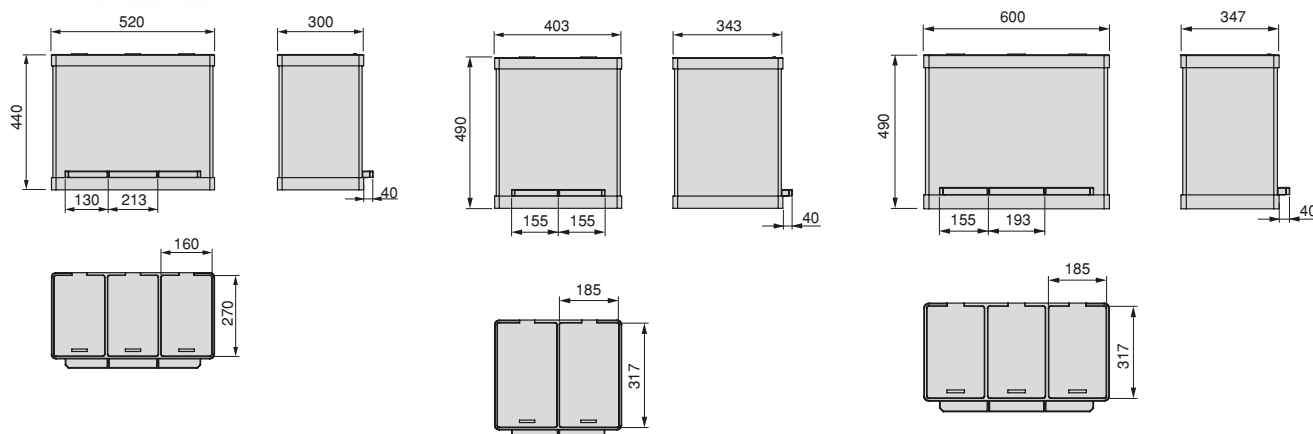

Kitchen // Kuchnia

WASTE BINS WITH LATERAL FASTENING //
POJEMNIKI DO MOCOWANIA Z BOKU

Waste bins for cabinet of 450

Na potrzeby szafki 450



Height Wysokość	Depth Głębokość	Finishing Wykończenie	Format Format	Cod.
298	500 mm	Grey plastic Szary plastik	1 Ut/Szt	8924121
463	500 mm	Grey plastic Szary plastik	1 Ut/Szt	8924021

Plastic
Plastik

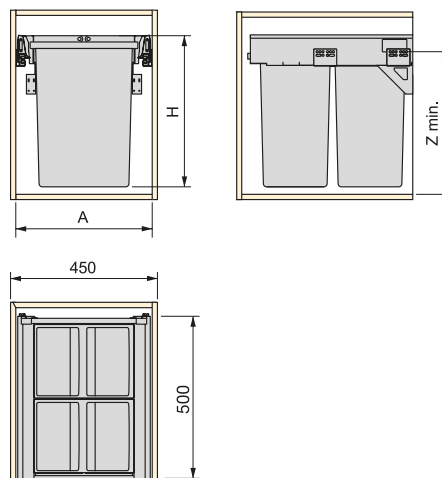

**AUTOMATIC OPENING BINS //
POJEMNIKI DO MOCOWANIA OD DOŁU WYJMOWANE AUTOMATYCZNIE**

Recycling bin for bottom fastening and automatic extraction with 2 containers with 14 litres

Pojemniki do recyklingu, montaż dolny, automatyczne wysuwanie, 2 pojemniki 14-litrowe

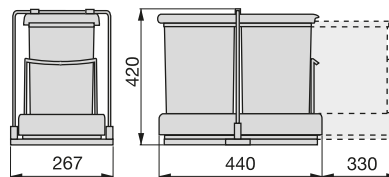

Finishing Wykończenie	Format Format	Cod.
Grey plastic Szary plastik	1 Ut/Szt	8077221

Plastic
Plastik

Waste containers 2 inner bins (16 litres) inox

2 kosze 16 litrowy

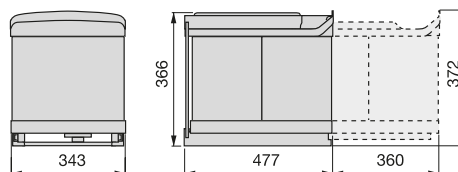

Finishing Wykończenie	Format Format	Cod.
Stainless steel Stal nierdzewna	1 Ut/Szt	8906865

Plastic, Stainless steel
Plastik, Stal nierdzewna

Waste containers 1 inner bin (16 litres) and 2 inner bins (7,5 litres) inox

1 kosz 16 litrowy i 2 kosze 7,5 litrowy

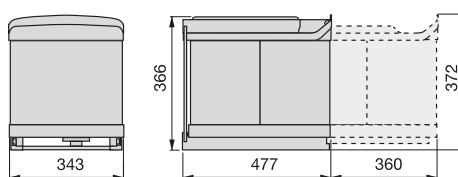

Finishing Wykończenie	Format Format	Cod.
Grey plastic Szary plastik	1 Ut/Szt	8038221

Plastic
Plastik

GOLA PROFILES

PROFILE GOLA



HORIZONTAL GOLA PROFILE // PROFIL GOLA WYGIĘCIE POZIOME

Upper profile for kitchen furniture

Górny profil Gola do mebli kuchennych

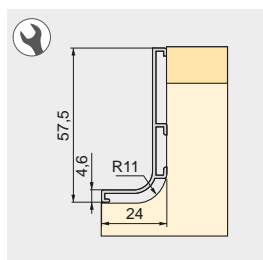
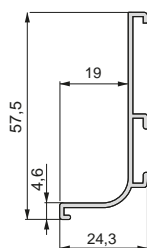

Longitude Długość	Finishing Wykończenie	Format Format	Cod.
2,35 m	White painted Malowane na biało		8 Ut/Szt 8162112
3,9 m	White painted Malowane na biało		8 Ut/Szt 8900012
2,35 m	Black painted Malowane na czarno		8 Ut/Szt 8162114
3,9 m	Black painted Malowane na czarno		8 Ut/Szt 8900014
2,35 m	Anthracite grey Szary antracyt		8 Ut/Szt 8162135
3,9 m	Anthracite grey Szary antracyt		8 Ut/Szt 8900035
2,35 m	Bright anodized Anodowane polyskowe		8 Ut/Szt 8162160
3,9 m	Bright anodized Anodowane polyskowe		8 Ut/Szt 8900060
2,35 m	Matt anodized Anodyzowany mat		8 Ut/Szt 8162162
3,9 m	Matt anodized Anodyzowany mat		8 Ut/Szt 8900062
2,35 m	Champagne anodized Anodowana stal nierdzewna		8 Ut/Szt 8162169
3,9 m	Champagne anodized Anodowana stal nierdzewna		8 Ut/Szt 8900069

Aluminium
Aluminium

Central profile for kitchen furniture

Profil Central Gola do mebli kuchennych

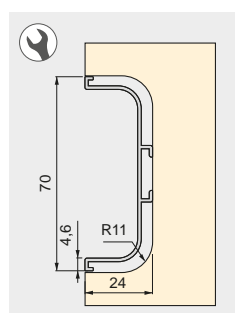
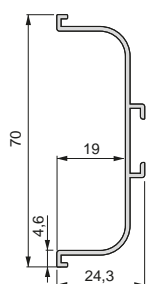

Longitude Długość	Finishing Wykończenie	Format Format	Cod.
2,35 m	White painted Malowane na biało		6 Ut/Szt 8162012
3,9 m	White painted Malowane na biało		6 Ut/Szt 8900112
2,35 m	Black painted Malowane na czarno		6 Ut/Szt 8162014
2,35 m	Anthracite grey Szary antracyt		6 Ut/Szt 8162035
3,9 m	Anthracite grey Szary antracyt		6 Ut/Szt 8900135
2,35 m	Bright anodized Anodowane polyskowe		6 Ut/Szt 8162060
2,35 m	Matt anodized Anodyzowany mat		6 Ut/Szt 8162062
3,9 m	Matt anodized Anodyzowany mat		6 Ut/Szt 8900162
2,35 m	Champagne anodized Anodowana stal nierdzewna		6 Ut/Szt 8162069

Aluminium
Aluminium

ACCESORIES FOR HORIZONTAL GOLA PROFILE // AKCESORIA GOLA WYGIĘCIE POZIOME

Short support A for kitchen furniture

Wspornik szybkiego montażu do mebli kuchennych

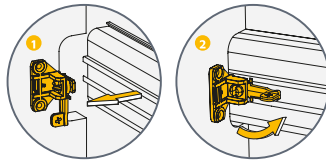

Finishing Wykończenie	Format Format	Cod.
Grey plastic Szary plastik	40 Ut/Szt	8900621

Plastic
Plastik

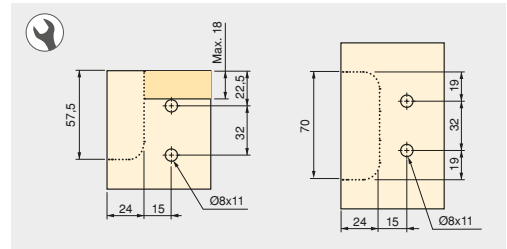

Long support B for kitchen furniture

Wspornik szybkiego montażu do mebli kuchennych

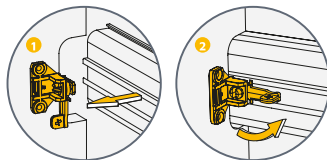

Finishing Wykończenie	Format Format	Cod.
Grey plastic Szary plastik	40 Ut/Szt	8900721

Plastic
Plastik

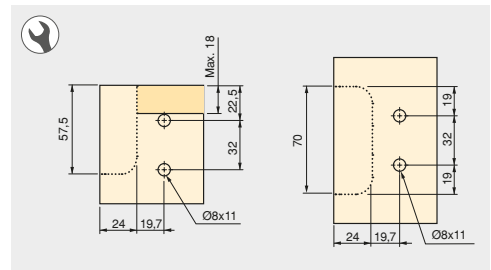

Bracket for Gola profile

Wspornik

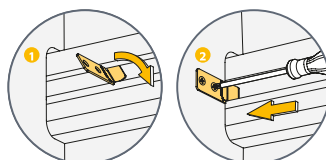

Finishing Wykończenie	Format Format	Cod.
Zinc plated Cynkowane	50 Ut/Szt	8923405

Steel
Stal

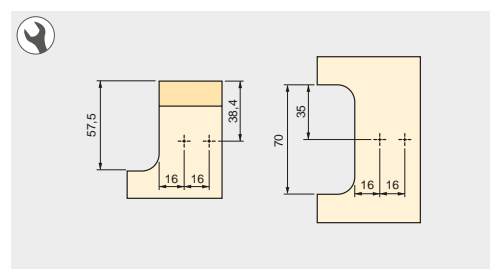

ACCESORIES FOR HORIZONTAL GOLA PROFILE // AKCESORIA GOLA WYGIĘCIE POZIOME

Angle bracket with expansion screw Gola

Wspornik kątowy ze śrubą rozporową

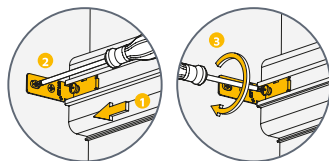

Finishing Wykończenie	Format Format	Cod.
Zinc plated Cynkowane	50 Ut/Szt	8923505

Steel
Stal

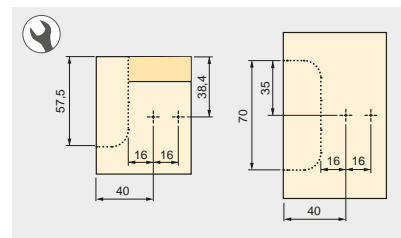

Upper profile accessories for kitchen furniture

Akcesoria profilu górnego do mebli kuchennych

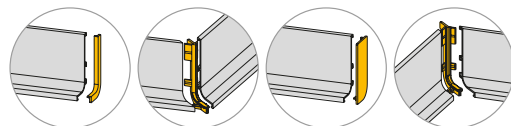

Finishing Wykończenie	Format Format	Cod.
White plastic Biały plastik	10 KIT/Zestaw	8900815
Black plastic Czarny plastik	10 KIT/Zestaw	8900817
Grey plastic Szary plastik	10 KIT/Zestaw	8900821
Anthracite grey plastic Szaro-antracytowy plastik	10 KIT/Zestaw	8900823
Champagne effect plastic Plastikowe efekt stali nierdzewnej	10 KIT/Zestaw	8900837

Plastic
Plastik

Central profile accessories for kitchen furniture

Akcesoria profilu centralnego do mebli kuchennych

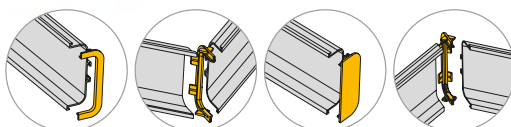

Finishing Wykończenie	Format Format	Cod.
White plastic Biały plastik	10 KIT/Zestaw	8900915
Black plastic Czarny plastik	10 KIT/Zestaw	8900917
Grey plastic Szary plastik	10 KIT/Zestaw	8900921
Anthracite grey plastic Szaro-antracytowy plastik	10 KIT/Zestaw	8900923
Champagne effect plastic Plastikowe efekt stali nierdzewnej	10 KIT/Zestaw	8900937

Plastic
Plastik

GOLA STRAIGHT CUT JOINT ACCESSORIES // ŁĄCZNIKI PROSTE GOLA

Gola angle upper profile for kitchen furniture

Profil górny kątowy Gola do mebli kuchennych

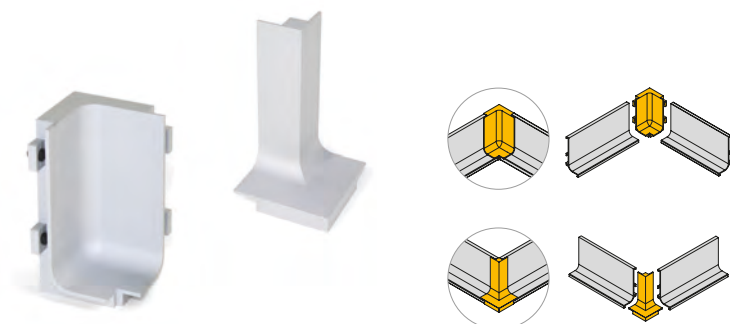

Description Opis	Finishing Wykończenie	Format Format	Cod.
Inside Wewnątrz	Anthracite grey Szary antracyt		1 Ut/Szt 8901135
Exterior Zewnętrznie	Anthracite grey Szary antracyt		1 Ut/Szt 8901335
Inside Wewnątrz	Matt anodized Anodyzowany mat		1 Ut/Szt 8901162
Exterior Zewnętrznie	Matt anodized Anodyzowany mat		1 Ut/Szt 8901362
Inside Wewnątrz	Champagne anodized Anodowana stal nierdzewna		1 Ut/Szt 8901169
Exterior Zewnętrznie	Champagne anodized Anodowana stal nierdzewna		1 Ut/Szt 8901369

Aluminium Aluminium

Gola cover upper profile for kitchen furniture

Profil górny pokrycia Gola do mebli kuchennych



Description Opis	Finishing Wykończenie	Format Format	Cod.
Left Lewy	Matt anodized Anodyzowany mat		1 Ut/Szt 8901462
Right Prawy	Matt anodized Anodyzowany mat		1 Ut/Szt 8901562

Aluminium Aluminium

Gola cover central profile for kitchen furniture

Profil centralny pokrycia Gola do mebli kuchennych



Description Opis	Finishing Wykończenie	Format Format	Cod.
Gola cover central profile Profil centralny pokrycia Gola	Matt anodized Anodyzowany mat		1 Ut/Szt 8901662







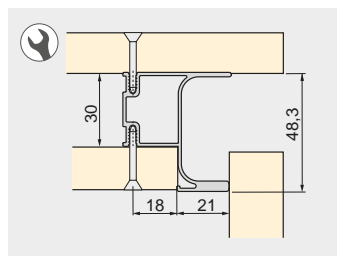
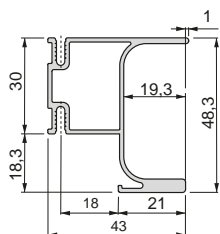
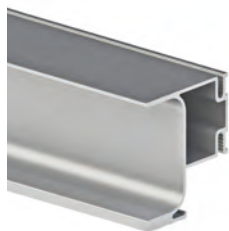

Aluminium Aluminium

VERTICAL GOLA PROFILE // PROFIL GOLA WYGIĘCIE PIONOWE

Lateral profile for kitchen furniture

Boczny pionowy zakrzywiony profil Gola do mebli kuchennych









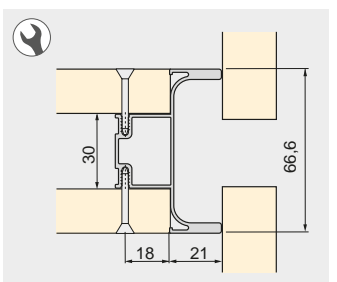
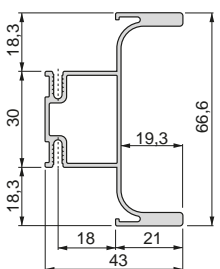
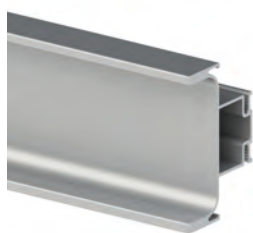

Longitude Długość	Finishing Wykończenie	Format Format	Cod.
2,35 m	White painted Malowane na biało		6 Ut/Szt 8162612
2,55 m	White painted Malowane na biało		6 Ut/Szt 8900412
2,35 m	Black painted Malowane na czarno		6 Ut/Szt 8162614
2,55 m	Black painted Malowane na czarno		6 Ut/Szt 8900414
2,35 m	Anthracite grey Szary antracyt		6 Ut/Szt 8162635
2,35 m	Bright anodized Anodowane połyskowe		6 Ut/Szt 8162660
2,35 m	Matt anodized Anodowany mat		6 Ut/Szt 8162662
2,55 m	Matt anodized Anodowany mat		6 Ut/Szt 8900462
2,35 m	Champagne anodized Anodowana stal nierdzewna		6 Ut/Szt 8162669

Aluminium
Aluminium

Central profile for kitchen furniture

Centralny, pionowy, zakrzywiony profil Gola do mebli kuchennych



Longitude Długość	Finishing Wykończenie	Format Format	Cod.
2,35 m	White painted Malowane na biało		6 Ut/Szt 8162512
2,55 m	White painted Malowane na biało		6 Ut/Szt 8900512
2,35 m	Black painted Malowane na czarno		6 Ut/Szt 8162514
2,55 m	Black painted Malowane na czarno		6 Ut/Szt 8900514
2,35 m	Anthracite grey Szary antracyt		6 Ut/Szt 8162535
2,35 m	Matt anodized Anodowany mat		6 Ut/Szt 8162562
2,55 m	Matt anodized Anodowany mat		6 Ut/Szt 8900562
2,35 m	Champagne anodized Anodowana stal nierdzewna		6 Ut/Szt 8162569

Aluminium
Aluminium

ACCESORIES FOR VERTICAL GOLA PROFILE // AKCESORIA GOLA WYGIĘCIE PIONOWE

Spacer of 30 mm for curved rim profile

Dystans 30 mm do profilu Gola

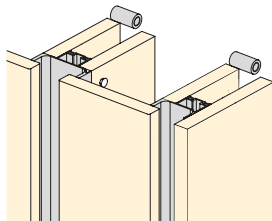
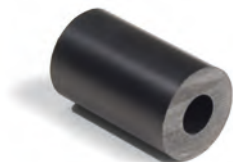

Finishing Wykończenie	Format Format	Cod.
Black plastic Czarny plastik	100 Ut/Szt	8917917

Plastic
Plastik

Profile Gola for oven for kitchen furniture

Profil Gola do piekarnika do mebli kuchennych

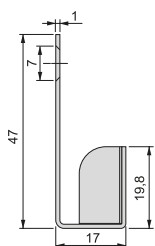

Longitude Długość	Finishing Wykończenie	Format Format	Cod.
580 mm	Anthracite grey Szary antracyt	5 Ut/Szt	8902435
580 mm	Matt anodized Anodyzowany mat	5 Ut/Szt	8902462
580 mm	Champagne anodized Anodowana stal nierdzewna	5 Ut/Szt	8902469

Aluminium
Aluminium

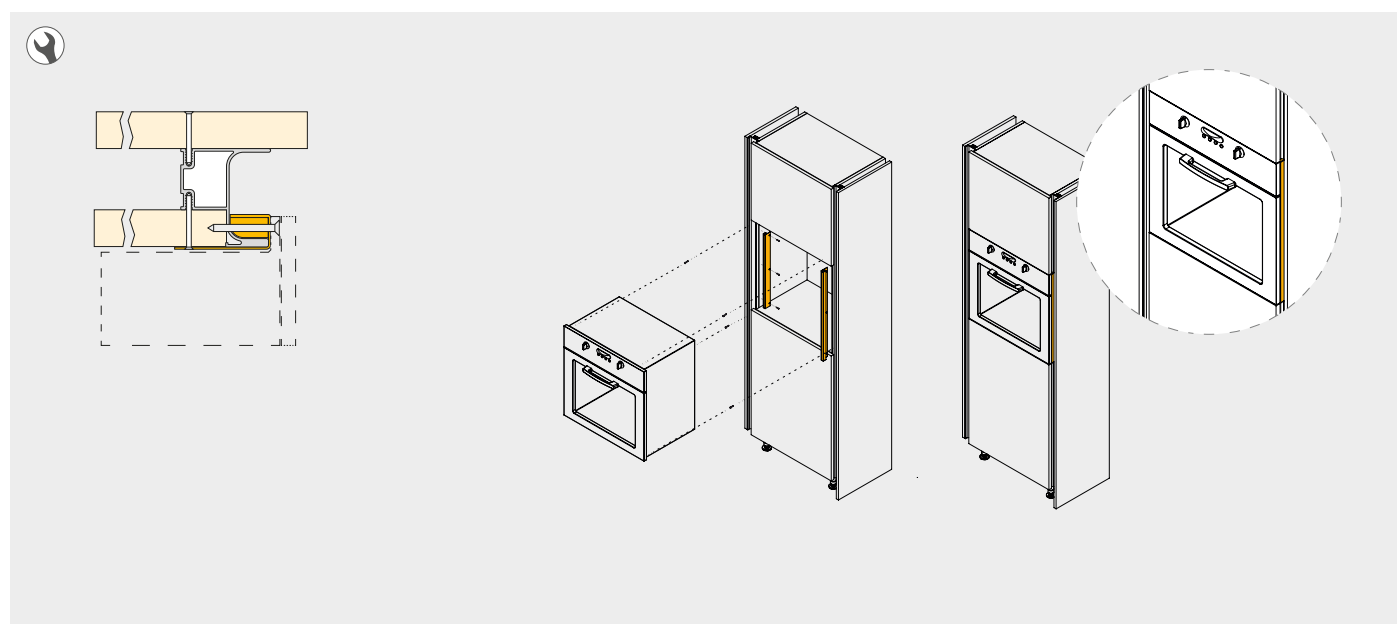

GOLA TOP PROFILE // PROFIL GOLA TOP

Gola Top pressure for kitchen furniture

Gola Top zaciskowy do mebli kuchennych

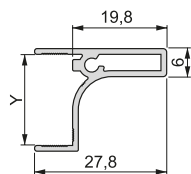

Board thickness Grubość płyty	Longitude Długość	Finishing Wykończenie	Format Format	Cod.
16 mm	2,35 m	White painted Malowane na biało	8 Ut/Szt	8162212
19 mm	2,35 m	White painted Malowane na biało	8 Ut/Szt	8162412
16 mm	2,35 m	Anthracite grey Szary antracyt	8 Ut/Szt	8162235
19 mm	2,35 m	Anthracite grey Szary antracyt	8 Ut/Szt	8162435
16 mm	2,35 m	Matt anodized Anodyzowany mat	8 Ut/Szt	8162262
19 mm	2,35 m	Matt anodized Anodyzowany mat	8 Ut/Szt	8162462

Aluminium
Aluminium

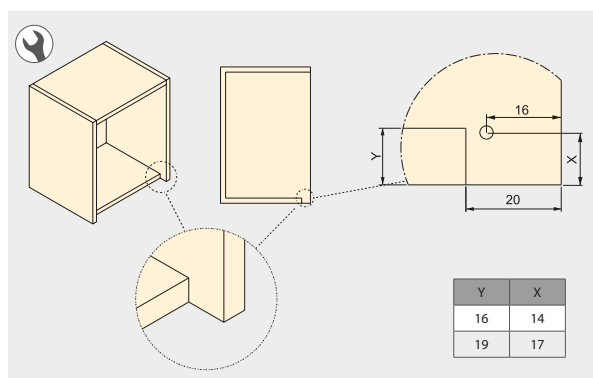

Gola top for fitting for kitchen furniture

Gola Top do dopasowania do mebli kuchennych



Board thickness Grubość płyty	Longitude Długość	Finishing Wykończenie	Format Format	Cod.
18 mm	2,35 m	Anthracite grey Szary antracyt	8 Ut/Szt	8162335
18 mm	2,35 m	Matt anodized Anodyzowany mat	8 Ut/Szt	8162362



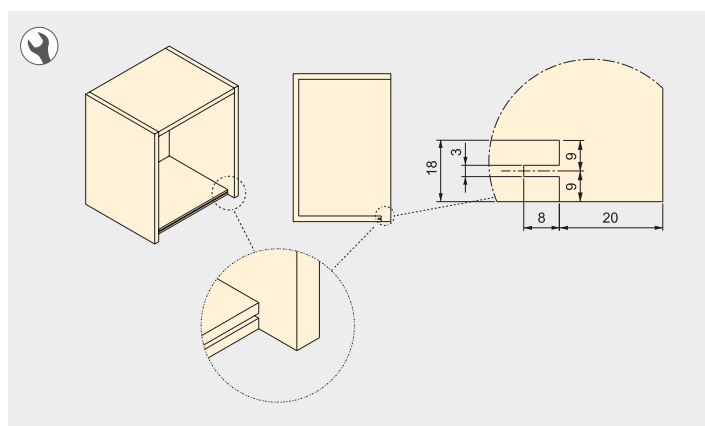
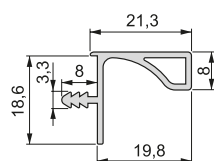



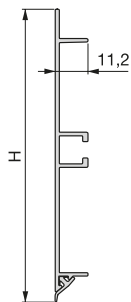

Aluminium
Aluminium



PLINTH AND ACCESSORIES COKOŁY I AKCESORIA



NOLINE PLINTH // COKOŁY NOLINE
Noline plinth for kitchen
Cokół Noline do kuchni

Height Wysokość	Longitude Długość	Finishing Wykończenie	Format Format	Cod.
60	2,35 m	Satin finished anodized Anodowane satynowe		6 Ut/Szt 8127163
80	2,35 m	Satin finished anodized Anodowane satynowe		6 Ut/Szt 8127263
100	2,35 m	Satin finished anodized Anodowane satynowe		6 Ut/Szt 8126763
100	3,9 m	Satin finished anodized Anodowane satynowe		6 Ut/Szt 8041163
120	2,35 m	Satin finished anodized Anodowane satynowe		6 Ut/Szt 8126863
120	3,9 m	Satin finished anodized Anodowane satynowe		6 Ut/Szt 8042063
150	2,35 m	Satin finished anodized Anodowane satynowe		6 Ut/Szt 8126963
150	3,9 m	Satin finished anodized Anodowane satynowe		6 Ut/Szt 8042163
165	2,35 m	Satin finished anodized Anodowane satynowe		6 Ut/Szt 8127063

 Aluminium
Aluminium

NOLINE ACCESSORIES // AKCESORIA NOLINE

Plinth with Noline 90° angles

Cokół kuchenny z Kąt 90°

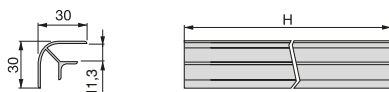

Height Wysokość	Finishing Wykończenie	Format Format	Cod.
100	Matt anodized Anodyzowany mat	20 Ut/Szt	8058362
120	Matt anodized Anodyzowany mat	20 Ut/Szt	8058462
150	Matt anodized Anodyzowany mat	20 Ut/Szt	8079562
165	Matt anodized Anodyzowany mat	20 Ut/Szt	8005062

Aluminium
Aluminium

Noline extensions

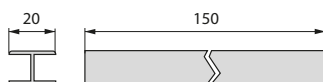

Height Wysokość	Finishing Wykończenie	Format Format	Cod.
150	Matt anodized Anodyzowany mat	20 Ut/Szt	8079362

Aluminium
Aluminium

Plinth with Noline adjustable angles

Cokół kuchenny z Kąt regulowany

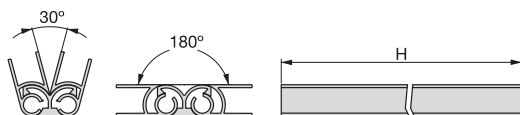

Height Wysokość	Finishing Wykończenie	Format Format	Cod.
60	Matt anodized Anodyzowany mat	10 Ut/Szt	8053462
80	Matt anodized Anodyzowany mat	10 Ut/Szt	8053762
100	Matt anodized Anodyzowany mat	10 Ut/Szt	8058762
120	Matt anodized Anodyzowany mat	10 Ut/Szt	8158862
150	Matt anodized Anodyzowany mat	10 Ut/Szt	8094562
165	Matt anodized Anodyzowany mat	10 Ut/Szt	8005362

Aluminium
Aluminium

PLASLINE PLINTH // COKÓŁ PLASLINE

Plasline plinth for kitchen

Listwy przypodłogowe Plasline do kuchni

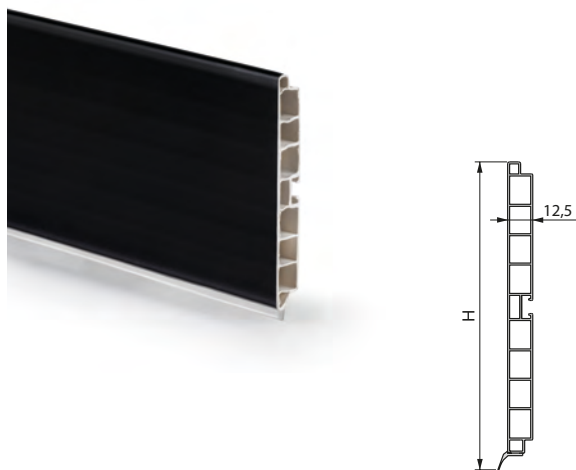

Height Wysokość	Longitude Długość	Finishing Wykończenie	Format Format	Cod.
100	2,35 m	White painted Malowane na biało	15 Ut/Szt	8060412
100	3,9 m	White painted Malowane na biało	10 Ut/Szt	8060112
120	2,35 m	White painted Malowane na biało	15 Ut/Szt	8060612
150	2,35 m	White painted Malowane na biało	15 Ut/Szt	8060512
150	3,9 m	White painted Malowane na biało	10 Ut/Szt	8060312
100	2,35 m	Black plastic Czarny plastik	15 Ut/Szt	8060417
100	3,9 m	Black plastic Czarny plastik	10 Ut/Szt	8060117
150	2,35 m	Black plastic Czarny plastik	15 Ut/Szt	8060517
150	3,9 m	Black plastic Czarny plastik	10 Ut/Szt	8060317
100	2,35 m	Anthracite grey plastic Szaro-antracytowy plastik	15 Ut/Szt	8060423
100	3,9 m	Anthracite grey plastic Szaro-antracytowy plastik	10 Ut/Szt	8060123
150	2,35 m	Anthracite grey plastic Szaro-antracytowy plastik	15 Ut/Szt	8060523
150	3,9 m	Anthracite grey plastic Szaro-antracytowy plastik	10 Ut/Szt	8060323
100	2,35 m	Satin finished anodized Anodowane satynowe	15 Ut/Szt	8060463
100	3,9 m	Satin finished anodized Anodowane satynowe	10 Ut/Szt	8060163
120	2,35 m	Satin finished anodized Anodowane satynowe	15 Ut/Szt	8060663
120	3,9 m	Satin finished anodized Anodowane satynowe	10 Ut/Szt	8060263
150	2,35 m	Satin finished anodized Anodowane satynowe	15 Ut/Szt	8060563
150	3,9 m	Satin finished anodized Anodowane satynowe	10 Ut/Szt	8060363
165	2,35 m	Satin finished anodized Anodowane satynowe	15 Ut/Szt	8936763
165	3,9 m	Satin finished anodized Anodowane satynowe	10 Ut/Szt	8061063
180	2,35 m	Satin finished anodized Anodowane satynowe	15 Ut/Szt	8936663
180	3,9 m	Satin finished anodized Anodowane satynowe	10 Ut/Szt	8913063
100	2,35 m	Champagne anodized Anodowana stal nierdzewna	15 Ut/Szt	8060469

Aluminium, Plastic
Aluminium, Plastik

Plasline Kitchen plinth kit with union accessories

Zestaw cokołów do kuchni z akcesoriami, Plasline

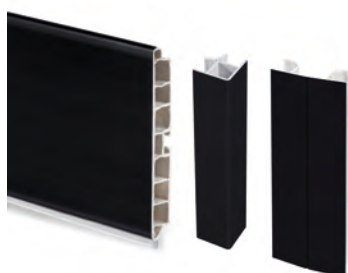

Height Wysokość	Longitude Długość	Finishing Wykończenie	Format Format	Cod.
100	2,35 m	Black plastic Czarny plastik	1 KIT/ Zestaw	8952417
150	2,35 m	Black plastic Czarny plastik	1 KIT/ Zestaw	8952517
100	2,35 m	Satin finished anodized Anodowane satynowe	1 KIT/ Zestaw	8952463
150	2,35 m	Satin finished anodized Anodowane satynowe	1 KIT/ Zestaw	8952563

Plastic
Plastik

PLASLINE ACCESSORIES // AKCESORIA PLASLINE

Plinth with Plasline 90° angles

Cokół kuchenny z kąta 90°

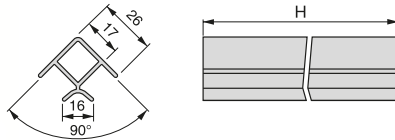

Height Wysokość	Finishing Wykończenie	Format Format	Cod.
100	Anthracite grey plastic Szaro-antracytowy plastik		20 Ut/Szt 8011623
150	Anthracite grey plastic Szaro-antracytowy plastik		20 Ut/Szt 8015623
100	Satin finished anodized Anodowane satynowe		20 Ut/Szt 8011663
120	Satin finished anodized Anodowane satynowe		20 Ut/Szt 8013563
150	Satin finished anodized Anodowane satynowe		20 Ut/Szt 8015663
165	Satin finished anodized Anodowane satynowe		20 Ut/Szt 8919463
180	Satin finished anodized Anodowane satynowe		20 Ut/Szt 8913163
100	Champagne anodized Anodowana stal nierdzewna		20 Ut/Szt 8011669

Aluminium, Plastic
Aluminium, Plastik

Plasline extension



Height Wysokość	Finishing Wykończenie	Format Format	Cod.
150	Satin finished anodized Anodowane satynowe		20 Ut/Szt 8060963

Aluminium, Plastic
Aluminium, Plastik

Plinth with Plasline flexible angles

Cokół kuchenny z kątem elastycznym

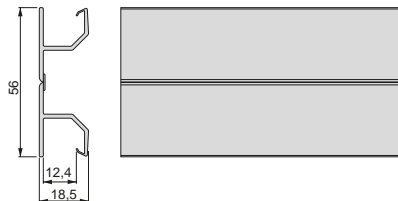

Height Wysokość	Finishing Wykończenie	Format Format	Cod.
100	White painted Malowane na biało		20 Ut/Szt 8910112
120	White painted Malowane na biało		20 Ut/Szt 8910212
150	White painted Malowane na biało		20 Ut/Szt 8910312
100	Black plastic Czarny plastik		20 Ut/Szt 8910117
150	Black plastic Czarny plastik		20 Ut/Szt 8910317
100	Anthracite grey plastic Szaro-antracytowy plastik		20 Ut/Szt 8910123
150	Anthracite grey plastic Szaro-antracytowy plastik		20 Ut/Szt 8910323
100	Satin finished anodized Anodowane satynowe		20 Ut/Szt 8910163
120	Satin finished anodized Anodowane satynowe		20 Ut/Szt 8910263
150	Satin finished anodized Anodowane satynowe		20 Ut/Szt 8910363
165	Satin finished anodized Anodowane satynowe		20 Ut/Szt 8910463
100	Champagne anodized Anodowana stal nierdzewna		20 Ut/Szt 8910169
180	Satin finished anodized Anodowane satynowe		20 Ut/Szt 8910563

Aluminium, Plastic
Aluminium, Plastik

TRIMS AND ACCESSORIES // ZAŚLEPKI I AKCESORIA

Miniline rectangular trims for furniture

Listwa prostokątne Miniline do m

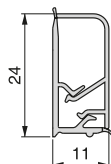

Longitude Długość	Finishing Wykończenie	Format Format	Cod.
2,35 m	Anthracite grey plastic Szaro-antracytowy plastik		25 Ut/Szt 8936523
2,35 m	Satin finished anodized Anodowane satynowe		25 Ut/Szt 8936563

Plastic
Plastik

Miniline rectangular trim accessories for kitchen

Akcesoria do prostokątnego listwy Miniline do kuchni



Finishing Wykończenie	Format Format	Cod.
Grey plastic Szary plastik		20 KIT/Zestaw 8922621
Anthracite grey plastic Szaro-antracytowy plastik		20 KIT/Zestaw 8922623

Plastic
Plastik

Plasline trims for kitchen furniture

Listwa Plasline do mebli kuchennych

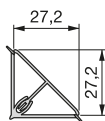

Longitude Długość	Finishing Wykończenie	Format Format	Cod.
3,9 m	Satin finished anodized Anodowane satynowe		10 Ut/Szt 8914263

Plastic
Plastik

Plasline trim accessories for kitchen furniture

Akcesoria do listwy Plasline do mebli kuchennych



Finishing Wykończenie	Format Format	Cod.
Grey plastic Szary plastik		20 KIT/ Zestaw 8914321

Plastic
Plastik

TRIMS AND ACCESSORIES // ZAŚLEPKI I AKCESORIA

Mixline Trims for kitchen furniture

Listwa Mixline do mebli kuchennych

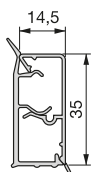

Longitude Długość	Finishing Wykończenie	Format Format	Cod.
2,35 m	Satin finished anodized Anodowane satynowe	25 Ut/Szt	8936463
3,9 m	Satin finished anodized Anodowane satynowe	10 Ut/Szt	8914463

Aluminium, Plastic
Aluminium, Plastik

Mixline Trim accessories for kitchen furniture

Akcesoria listwy Mixiline do mebli kuchennych



Finishing Wykończenie	Format Format	Cod.
Grey plastic Szary plastik	20 KIT/ Zestaw	8914521

Plastic
Plastik

Miniline rectangular kitchen worktop strip with installation accessories.

Prostokątne listwy przybłatowe do kuchni z akcesoriami do montażu, Miniline

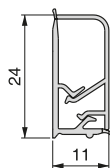

Longitude Długość	Finishing Wykończenie	Format Format	Cod.
2,35 m	Satin finished anodized Anodowane satynowe	1 KIT/ Zestaw	8952963

Plastic
Plastik

Plasline triangular kitchen worktop strip with installation accessories.

Trójkątne listwy przybłatowe do kuchni z akcesoriami do montażu, Plasline

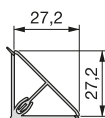
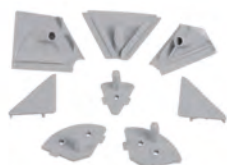

Longitude Długość	Finishing Wykończenie	Format Format	Cod.
2,35 m	Satin finished anodized Anodowane satynowe	1 KIT/ Zestaw	8952863

Plastic
Plastik

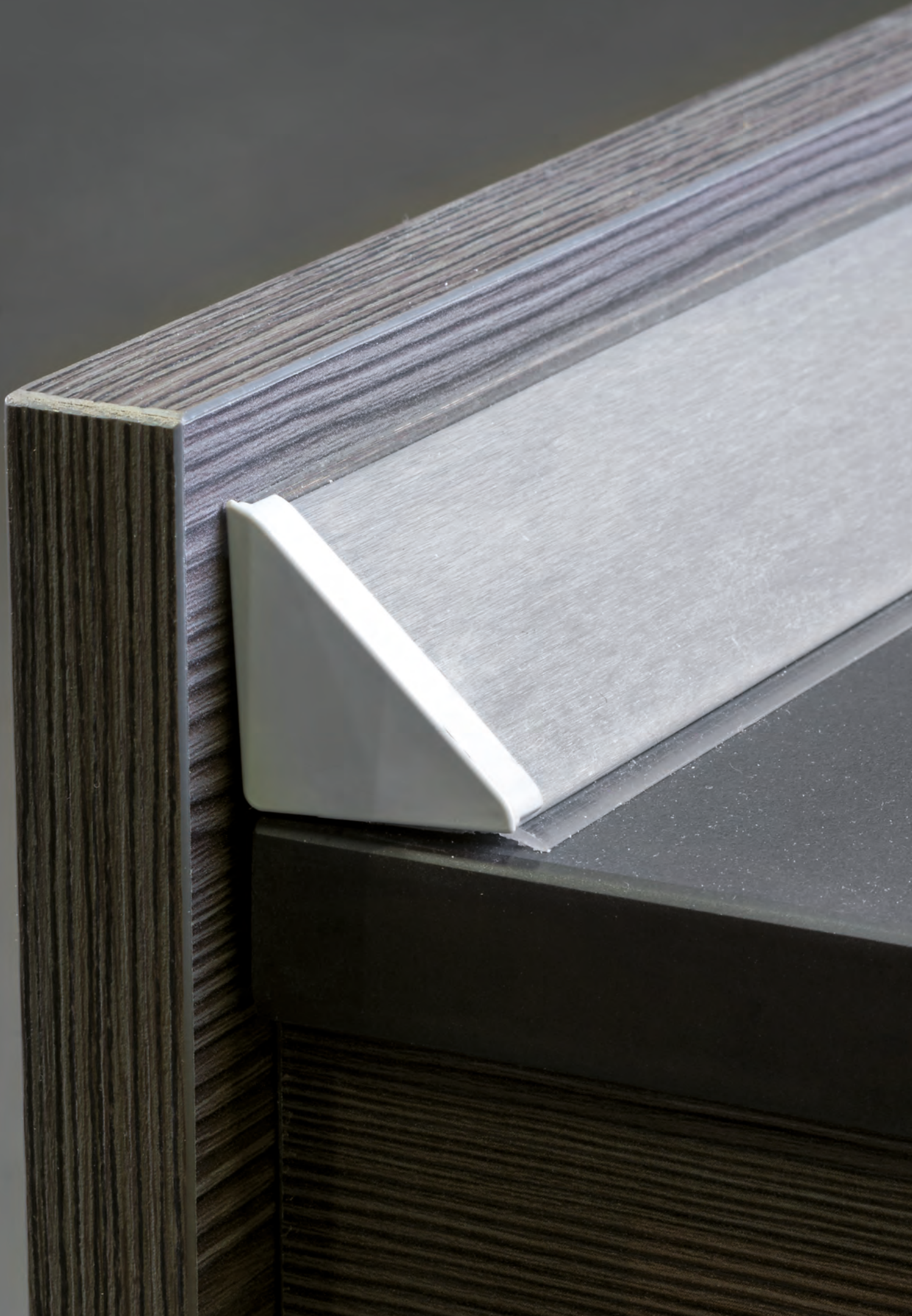

BONE FEET // NÓŻKI BONE

Kit levelling feet Bone for furniture

Stopka poziomująca z podstawką Bone

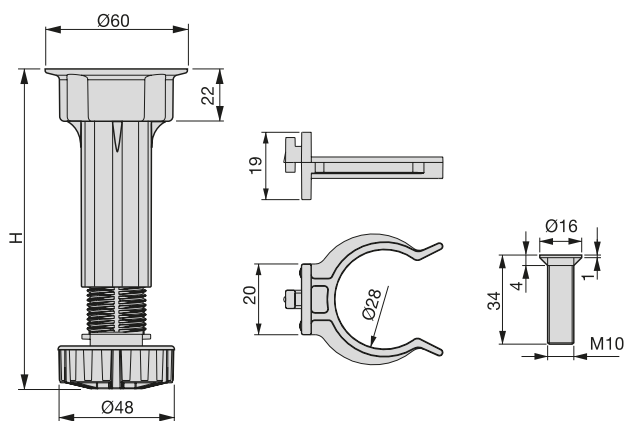

Height Wysokość	Finishing Wykończenie	Format Format	Cod.
100	Black plastic Czarny plastik	10 KIT/ Zestaw	2032117
100	Black plastic Czarny plastik	50 KIT/ Zestaw	3999517
120	Black plastic Czarny plastik	50 KIT/ Zestaw	3999017
120	Black plastic Czarny plastik	10 KIT/ Zestaw	2032217
150	Black plastic Czarny plastik	50 KIT/ Zestaw	3999417
150	Black plastic Czarny plastik	10 KIT/ Zestaw	2032317

Plastic, Steel
Plastik, Stal

Adjustable feet Bone for furniture 60-80

Regulator wysokości Bone 60-80

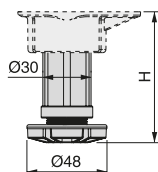

Height Wysokość	Finishing Wykończenie	Format Format	Cod.
60	Black plastic Czarny plastik	200 Ut/Szt	3911317
80	Black plastic Czarny plastik	200 Ut/Szt	3911417

Plastic
Plastik

BONE FEET // NÓŻKI BONE

Adjustable feet Bone for furniture 100-150

Regulator wysokości Bone 100-150

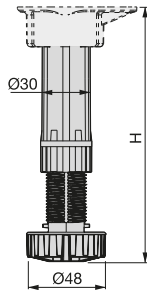

Height Wysokość	Finishing Wykończenie	Format Format	Cod.
100 - 120	Black plastic Czarny plastik	200 Ut/Szt	3911817
120 - 150	Black plastic Czarny plastik	200 Ut/Szt	3911917
150 - 165 - 180	Black plastic Czarny plastik	200 Ut/Szt	3912017

Plastic
Plastik

Mounting base with screw for Bone Feet

Podstawka montażowa pod śrubę do nóżek Bone

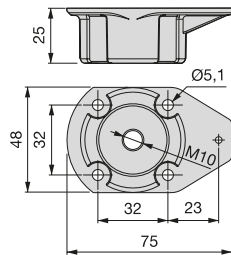

Finishing Wykończenie	Format Format	Cod.
Black plastic Czarny plastik	200 Ut/Szt	3912117

Plastic
Plastik

Direct base mounting for Bone Feet

Bezpośrednia podstawa montażowa do nóżek Bone

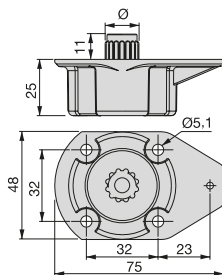

Diametre Średnica	Drilling diameter Średnica otworu wierconego	Finishing Wykończenie	Format Format	Cod.
12.5	12	Black plastic Czarny plastik	200 Ut/Szt	3912217
13.5	13	Black plastic Czarny plastik	200 Ut/Szt	3913217
15.5	15	Black plastic Czarny plastik	200 Ut/Szt	3913117
16.5	16	Black plastic Czarny plastik	200 Ut/Szt	3912417

Plastic
Plastik

BONE FEET // NÓŻKI BONE

Mounting clip direct-screw for Bone Feet

Klips cokołu. Przykręcane / Bezpośrednie mocowanie do nóżek Bone

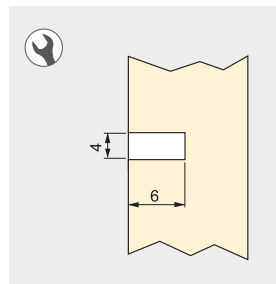
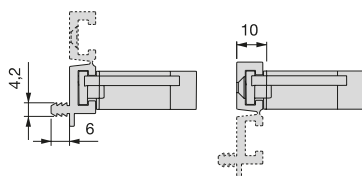

Finishing Wykończenie	Format Format	Cod.
Black plastic Czarny plastik	200 KIT/Zestaw	3912917

Plastic
Plastik

Clip for plinth Line 2 and Plasline 2 for Bone Feet

Klips do cokołów Noline i Plasline do nóżek Bone

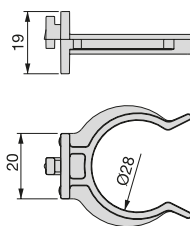

Finishing Wykończenie	Format Format	Cod.
Black plastic Czarny plastik	200 Ut/Szt	3913017

Plastic
Plastik

Screw M10 for Bone Feet

Wkręt M10 do nóżek Bone

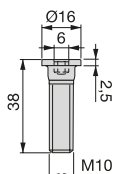

Finishing Wykończenie	Format Format	Cod.
Zinc plated Cynkowane	200 Ut/Szt	3912605

Steel
Stal

ALBEAM 2 // ALBEAM 2

Albeam cross-piece profile for kitchen furniture

Profil poprzeczny aluminiowy do mebli kuchennych

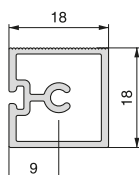



Longitude Długość	Finishing Wykończenie	Format Format	Cod.
2,35 m	Matt anodized Anodyzowany mat	 14 Ut/Szt	8162762

Aluminium
Aluminium

Accessory of union Albeam for kitchen

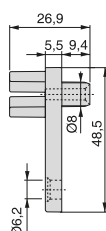
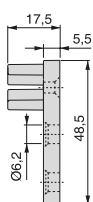
Element łączący do kuchni





Description Opis	Finishing Wykończenie	Format Format	Cod.
Screw-on Przykręcane	Grey plastic Szary plastik	 100 Ut/Szt	8920521
Knock-in Wciskane	Grey plastic Szary plastik	 100 Ut/Szt	8920421

Plastic
Plastik

Albeam cushioning profile for kitchen

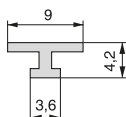
Profil ze zderzakiem do kuchni



Longitude Długość	Finishing Wykończenie	Format Format	Cod.
56 m	Grey plastic Szary plastik	 1 Ut/Szt	8920221

Plastic
Plastik

LATCHES AND LOCKS

ZAMKI I ZAMKNIĘCIA



AUTOMATICS LATCHES // ZAMKNIĘCIA AUTOMATYCZNE

Closure Push Latch regulated 80 mm

Zamknięcie Odbojnik regulowany Push Latch 80 mm

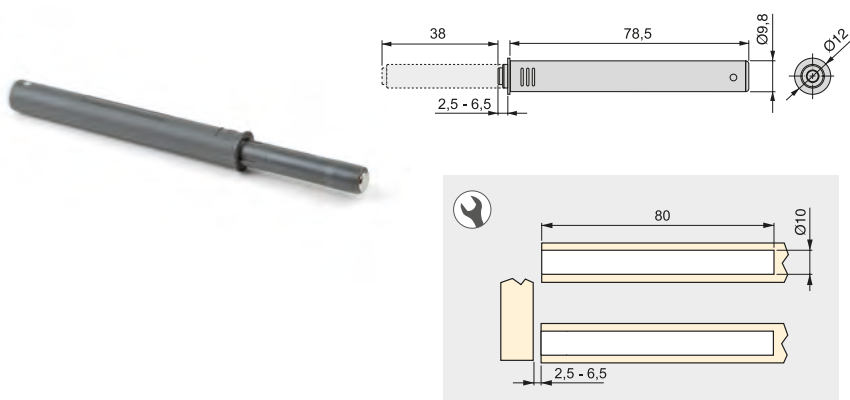

Finishing Wykończenie	Format Format	Cod.
Grey plastic Szary plastik	100 Ut/Szt	1908321
Grey plastic Szary plastik	100 Ut/Szt	1908421
Anthracite grey plastic Szaro-antracytowy plastik	100 Ut/Szt	1908323
Anthracite grey plastic Szaro-antracytowy plastik	100 Ut/Szt	1908423

Plastic
Plastik

Closure adjustable Push Latch closing mechanism 50 mm

Zamknięcie Odbojnik Push Latch regulowany 50 mm

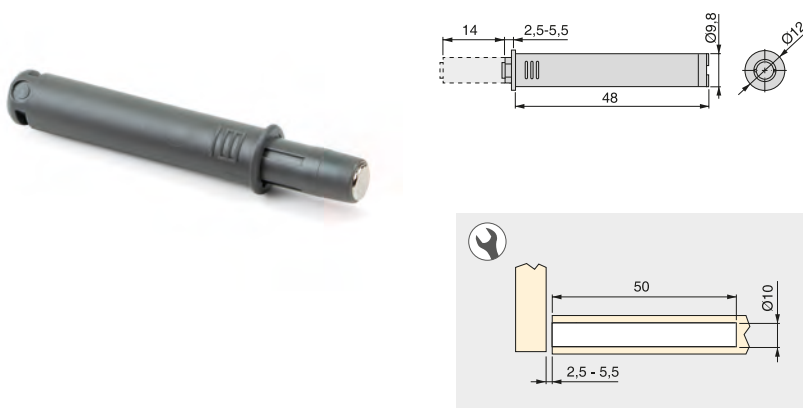

Finishing Wykończenie	Format Format	Cod.
Grey plastic Szary plastik	100 Ut/Szt	2001921
Grey plastic Szary plastik	100 Ut/Szt	2002021
Anthracite grey plastic Szaro-antracytowy plastik	100 Ut/Szt	2001923
Anthracite grey plastic Szaro-antracytowy plastik	100 Ut/Szt	2002023

Plastic
Plastik

Magnetic closure Locks Push Latch 76,5 mm

Zamknięcie magnetyczne Odbojnik magnetyczny Push Latch 76,5 mm

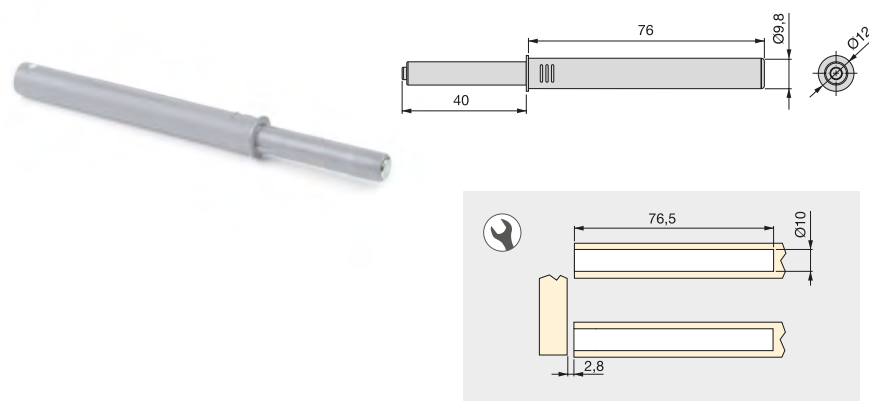

Finishing Wykończenie	Format Format	Cod.
Grey plastic Szary plastik	100 Ut/Szt	2034021
Grey plastic Szary plastik	100 Ut/Szt	2034121

Plastic
Plastik

AUTOMATICS LATCHES // ZAMKNIĘCIA AUTOMATYCZNE

Magnetic closure Support and cover for Push Latch 76,5 and 80 mm

Zamknięcie magnetyczne Uchwyt do Push Latch 76,5 e 80 mm

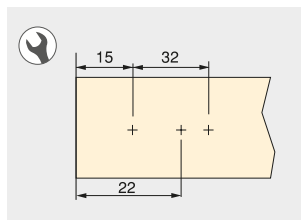
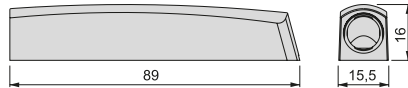

Finishing Wykończenie	Format Format	Cod.
Grey plastic Szary plastik	100 Ut/Szt	2005121
Anthracite grey plastic Szaro-antracytowy plastik	100 Ut/Szt	2005123

Plastic
Plastik

Magnetic closure Support and cover for Push Latch 50 mm

Zamknięcie magnetyczne Uchwyt do Push Latch 50 mm

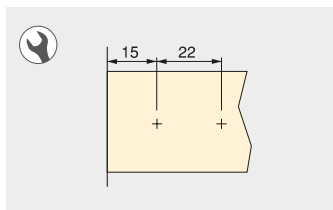
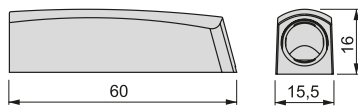
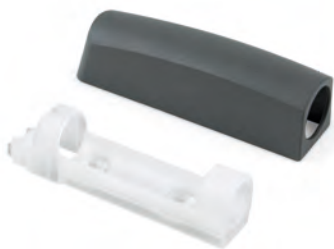

Finishing Wykończenie	Format Format	Cod.
Grey plastic Szary plastik	100 Ut/Szt	2005021
Anthracite grey plastic Szaro-antracytowy plastik	100 Ut/Szt	2005023

Plastic
Plastik

Magnetic closure Screw-on Push Latch 62 mm

Zamknięcie magnetyczne Przykręcany odbiojnik Push Latch 62 mm

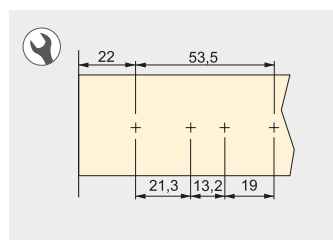
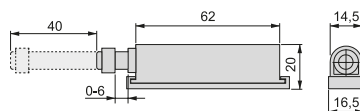

Finishing Wykończenie	Format Format	Cod.
Brown plastic Brązowy plastik	50 Ut/Szt	2033916
Black plastic Czarny plastik	50 Ut/Szt	2033817
Black plastic Czarny plastik	50 Ut/Szt	2033917
Grey plastic Szary plastik	50 Ut/Szt	2033821
Grey plastic Szary plastik	50 Ut/Szt	2033921

Plastic
Plastik

BUMPERS // CICHY DOMYK

Minidamp 2 piston damper

Tłumik tłokowy Minidamp 2

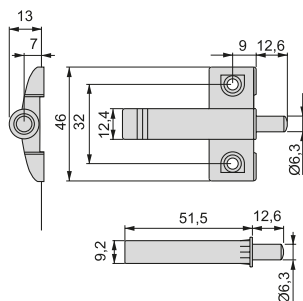

Finishing Wykończenie	Format Format	Cod.
Grey plastic Szary plastik	100 Ut/Szt	1265721

Plastic
Plastik

Mildy with straight-edged base Damper closure

Zamknięcie amortyzowane Mildy z podstawą o prostych krawędziach

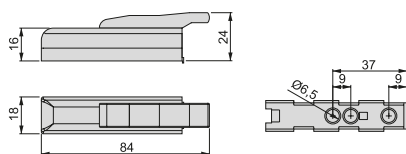

Finishing Wykończenie	Format Format	Cod.
Matt nickel painted Malowany matowy nikiel	200 Ut/Szt	1260924

Plastic
Plastik

AUTOMATICS LATCHES // ZAMKNIĘCIA AUTOMATYCZNE

Magnetic closure Screw-on Push Latch 40,5 mm

Zamknięcie magnetyczne Przykręcany odbiojnik Push Latch 40,5 mm

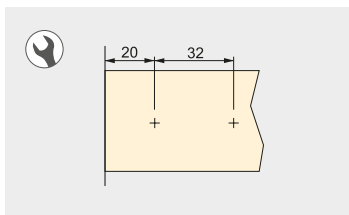
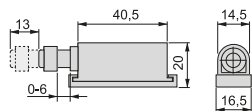

Finishing Wykończenie	Format Format	Cod.
Grey plastic Szary plastik	100 Ut/Szt	2032921
Grey plastic Szary plastik	100 Ut/Szt	2033121

Plastic
Plastik

Chiusura Pushmatic per vite 73 mm

Fermeture Pushmatic à visser 73 mm

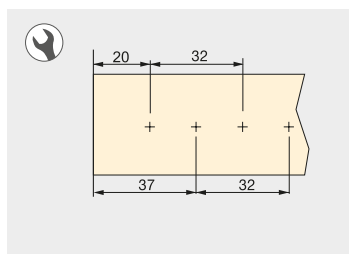
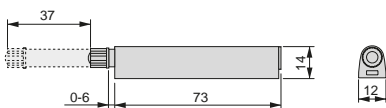

Finishing Wykończenie	Format Format	Cod.
Grey plastic Szary plastik	200 Ut/Szt	1263221
Grey plastic Szary plastik	200 Ut/Szt	1263321

Plastic
Plastik

Strike with pin for magnetic closure

Spiczasta płyta do zamknięcia magnetycznego

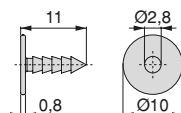

Finishing Wykończenie	Format Format	Cod.
Nickel plated Niklowane	500 Ut/Szt	1900107

Steel
Stal

AUTOMATICS LATCHES // ZAMKNIĘCIA AUTOMATYCZNE

Oval strike for surface for magnetic closure

Prostokątny prowadnik do zamknięć magnetycznych do zamknięcia magnetycznego

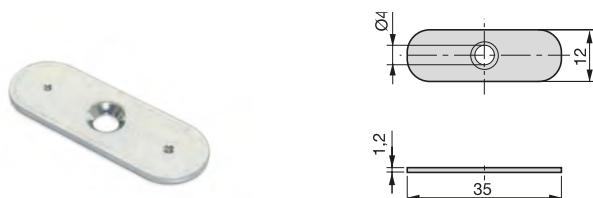

Finishing Wykończenie	Format Format	Cod.
Zinc plated Cynkowane	400 Ut/Szt	2030905

Steel
Stal

Strike without pin for magnetic closure

Prowadnik bez bolca do zamknięć magnetycznych do zamknięcia magnetycznego



Finishing Wykończenie	Format Format	Cod.
Zinc plated Cynkowane	500 Ut/Szt	9005005

Steel
Stal

Magnetic closure Screw-on magnetic latch

Zamknięcie magnetyczne Montowany do powierzchni



Force Siła	Finishing Wykończenie	Format Format	Cod.
3,2 Kg	White plastic Biały plastik	100 Ut/Szt	2030515

Plastic, Steel
Plastik, Stal

OTHER LATCHES // INNE ZAMKNIĘCIA

Revalock magnetic safety lock for furniture

Zamek magnetyczny do mebli Revalock



Finishing Wykończenie	Format Format	Cod.
Transparent / not defined Przezroczyste / nieokreślone	6 Ut/Szt	8932920

Plastic
Plastik

Revalock contemporary child safety lock

Zamek bezpieczeństwa Revalock



Finishing Wykończenie	Format Format	Cod.
White plastic Biały plastik	25 KIT/ Zestaw	8930715

Plastic
Plastik

Lock with Revalock key

Zamek z Klucz Revalock



Finishing Wykończenie	Format Format	Cod.
White plastic Biały plastik	25 Ut/Szt	8930815

Plastic
Plastik





OTHER LATCHES // INNE ZAMKNIĘCIA

Cylinder lock for drawer

Zamek cylindryczny do drzwi szuflady



Finishing Wykończenie	Format Format	Cod.
Chrome plated Chromowane	20 KIT/ Zestaw	2031211

Zamek
Znal

Table pivot

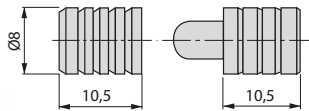

Diametre Średnica	L	Finishing Wykończenie	Format Format	Cod.
8	10.5	Zinc dichromate Podwójnie chromowane	100 Ut/Szt	4006006

Steel
Stal

Case latch lock

Zamek Zatrask skrzyniowy

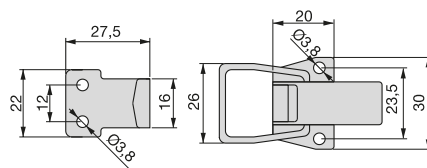

Finishing Wykończenie	Format Format	Cod.
Zinc plated Cynkowane	200 Ut/Szt	2030005

Steel
Stal

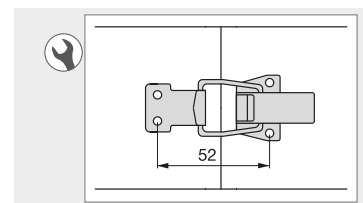

OTHER LATCHES // INNE ZAMKNIĘCIA

Fast Latch lock for furniture

Zamknięcie wahadłowe Fast Latch do mebli

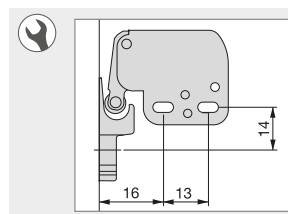
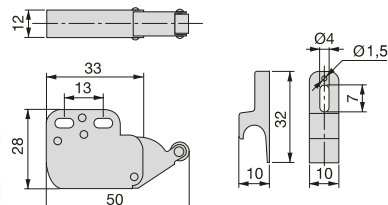

Finishing Wykończenie	Format Format	Cod.
White plastic Biały plastik	50 Ut/Szt	9007515

Plastic, Steel
Plastik, Stal

Tip Latch lock

Zamek Tip Latch

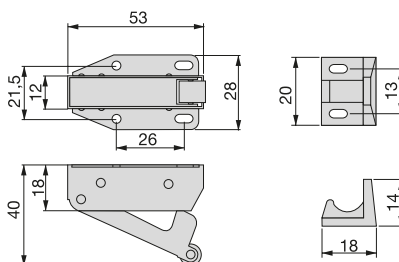

Finishing Wykończenie	Format Format	Cod.
Zinc plated Cynkowane	50 Ut/Szt	9109005

Plastic, Steel
Plastik, Stal

Silent lock

Cichy

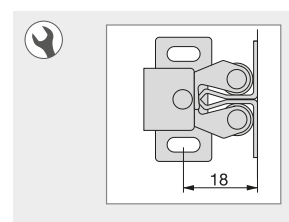
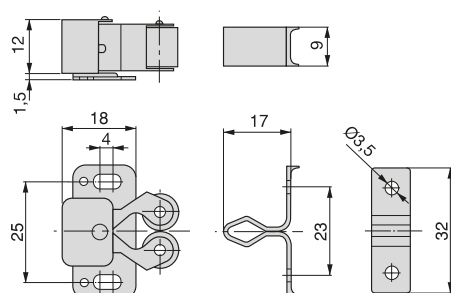

Finishing Wykończenie	Format Format	Cod.
Zinc plated Cynkowane	100 Ut/Szt	9284405

Plastic, Steel
Plastik, Stal

ACCESSORIES FOR KITCHEN FURNITURE

AKCESORIA DO MEBLI
KUCHENNYCH



CUTLERY TRAYS // TACKI NA SZTUĆCE

Optima Vertex / Concept 450 Cutlery Tray (18mm board)

Wkład na sztućce Optima Vertex/Concept 450 (Płyta 18 mm)



Board thickness Grubość płyty	M	A	P	Depth Głębokość	Finishing Wykończenie	Format Format	Cod.
18	500	418	423	423	Anthracite grey plastic Szaro-antracytowy plastik	20 Ut/Szt	8333823
18	600	518	423	423	Anthracite grey plastic Szaro-antracytowy plastik	20 Ut/Szt	8333923
18	800	718	423	423	Anthracite grey plastic Szaro-antracytowy plastik	10 Ut/Szt	8334023
18	900	818	423	423	Anthracite grey plastic Szaro-antracytowy plastik	10 Ut/Szt	8334123

Plastic
Plastik

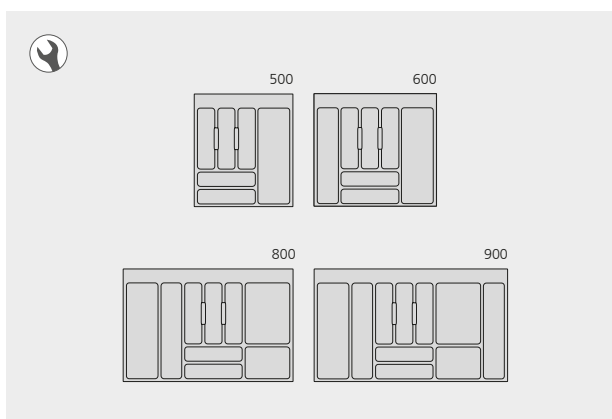
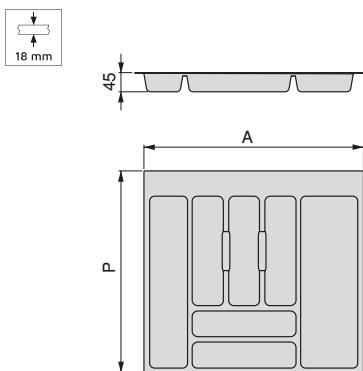

Optima Vantage 450mm cutlery tray (Board 18mm)

Pudełko na sztućce Óptima Vantage 450mm (Board 18mm)



Board thickness Grubość płyty	M	A	P	Finishing Wykończenie	Format Format	Cod.
18	500	412	424	Grey plastic Szary plastik	20 Ut/Szt	8323821
18	600	512	424	Grey plastic Szary plastik	20 Ut/Szt	8323921
18	800	712	424	Grey plastic Szary plastik	10 Ut/Szt	8331021
18	900	812	424	Grey plastic Szary plastik	10 Ut/Szt	8331121
18	1.000	912	424	Grey plastic Szary plastik	10 Ut/Szt	8331221

Plastic
Plastik

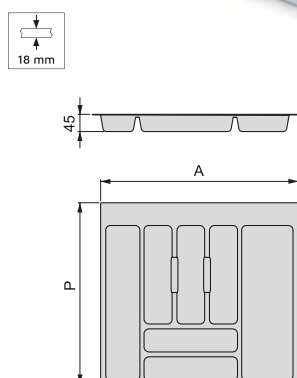

CUTLERY TRAYS // TACKI NA SZTUĆCE

Optima Vantage 500mm cutlery tray (Board 18mm)

Organizer na sztućce do szuflady kuchennej Vantage-Q

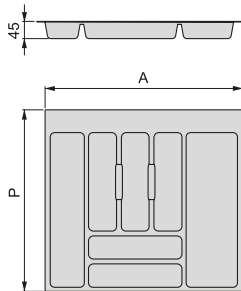

Board thickness Grubość płyty	M	A	P	Finishing Wykończenie	Format Format	Cod.
18	450	362	474	Grey plastic Szary plastik	20 Ut/Szt	8324721
18	500	412	474	Grey plastic Szary plastik	20 Ut/Szt	8324821
18	600	512	474	Grey plastic Szary plastik	20 Ut/Szt	8324921
18	700	612	474	Grey plastic Szary plastik	10 Ut/Szt	8331321
18	800	712	474	Grey plastic Szary plastik	10 Ut/Szt	8331421
18	900	812	474	Grey plastic Szary plastik	10 Ut/Szt	8331521

Plastic
Plastik

Optima Vantage 500mm cutlery tray (Board 16mm)

Pudełko na sztućce Optima Vantage 500mm (Board 16mm)

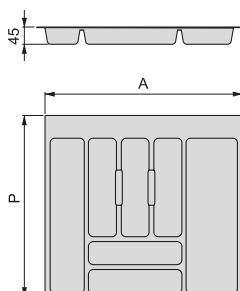

Board thickness Grubość płyty	M	A	P	Finishing Wykończenie	Format Format	Cod.
16	400	316	474	Grey plastic Szary plastik	20 Ut/Szt	8322721
16	450	366	474	Grey plastic Szary plastik	20 Ut/Szt	8322821
16	500	416	474	Grey plastic Szary plastik	20 Ut/Szt	8322921
16	600	516	474	Grey plastic Szary plastik	20 Ut/Szt	8323021
16	700	616	474	Grey plastic Szary plastik	10 Ut/Szt	8330521
16	800	716	474	Grey plastic Szary plastik	10 Ut/Szt	8330621
16	900	816	474	Grey plastic Szary plastik	10 Ut/Szt	8330721
16	1.000	916	474	Grey plastic Szary plastik	10 Ut/Szt	8330821
16	1.200	1.116	474	Grey plastic Szary plastik	10 Ut/Szt	8325721

Plastic
Plastik

CUTLERY TRAYS // TACKI NA SZTUĆCE

Optima Cutlery tray for universal drawers

Pudełko na sztućce Óptima idealne do szuflad uniwersalnych

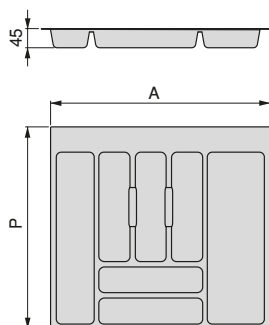
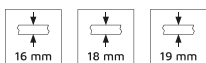

M	A	P	Finishing Wykończenie	Format Format	Cod.
400	304 - 336	418 - 482	Grey plastic Szary plastik	20 Ut/Szt	8322021
400	300 - 336	418 - 482	Grey plastic Szary plastik	1 Ut/Szt	8329321
450	354 - 386	418 - 482	Grey plastic Szary plastik	20 Ut/Szt	8322121
450	350 - 386	418 - 482	Grey plastic Szary plastik	1 Ut/Szt	8329421
500	404 - 436	418 - 482	Grey plastic Szary plastik	20 Ut/Szt	8322221
500	400 - 436	418 - 482	Grey plastic Szary plastik	1 Ut/Szt	8329521
600	504 - 536	418 - 482	Grey plastic Szary plastik	20 Ut/Szt	8322321
600	500 - 536	418 - 482	Grey plastic Szary plastik	1 Ut/Szt	8329621
700	604 - 636	418 - 482	Grey plastic Szary plastik	1 Ut/Szt	8332021
700	604 - 636	418 - 482	Grey plastic Szary plastik	10 Ut/Szt	8330121
800	700 - 736	418 - 482	Grey plastic Szary plastik	1 Ut/Szt	8332121
800	704 - 736	418 - 482	Grey plastic Szary plastik	10 Ut/Szt	8330221
900	804 - 836	418 - 482	Grey plastic Szary plastik	1 Ut/Szt	8332221
900	804 - 836	418 - 482	Grey plastic Szary plastik	10 Ut/Szt	8330321
1.000	904 - 936	418 - 482	Grey plastic Szary plastik	1 Ut/Szt	8332321
1.200	1.104 - 1.136	418 - 482	Grey plastic Szary plastik	10 Ut/Szt	8325621
400	304 - 336	418 - 482	Anthracite grey plastic Szaro-antracytowy plastik	20 Ut/Szt	8322023
450	354 - 386	418 - 482	Anthracite grey plastic Szaro-antracytowy plastik	20 Ut/Szt	8322123
500	404 - 436	418 - 482	Anthracite grey plastic Szaro-antracytowy plastik	20 Ut/Szt	8322223
600	504 - 536	418 - 482	Anthracite grey plastic Szaro-antracytowy plastik	20 Ut/Szt	8322323
700	604 - 636	418 - 482	Anthracite grey plastic Szaro-antracytowy plastik	10 Ut/Szt	8330123
800	704 - 736	418 - 482	Anthracite grey plastic Szaro-antracytowy plastik	10 Ut/Szt	8330223
900	804 - 836	418 - 482	Anthracite grey plastic Szaro-antracytowy plastik	10 Ut/Szt	8330323
1.000	904 - 936	418 - 482	Anthracite grey plastic Szaro-antracytowy plastik	10 Ut/Szt	8330423

Plastic
Plastik

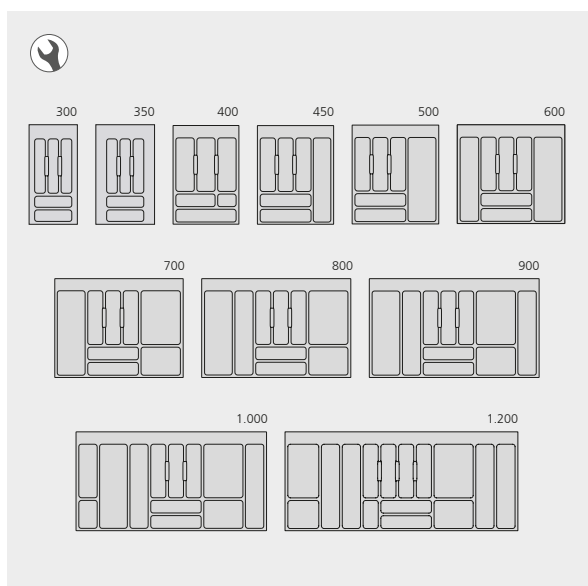

CUTLERY TRAYS // TACKI NA SZTUŹCE



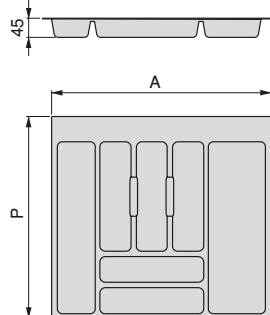

Optima Vertex/Concept 500mm cutlery tray (Board 16mm)

Pudełko na sztućce Óptima Vertex/Concept 500mm (Board 18mm)



Board thickness Grubość płyty	M	A	P	Finishing Wykończenie	Format Format	Cod.
16	400	322	473	White plastic Biały plastik	1 Ut/Szt	8333015
16	400	322	473	White plastic Biały plastik	20 Ut/Szt	8325815
16	450	372	473	White plastic Biały plastik	1 Ut/Szt	8333115
16	450	372	473	White plastic Biały plastik	20 Ut/Szt	8325915
16	500	422	473	White plastic Biały plastik	1 Ut/Szt	8333215
16	500	422	473	White plastic Biały plastik	20 Ut/Szt	8326015
16	600	522	473	White plastic Biały plastik	1 Ut/Szt	8333315
16	600	522	473	White plastic Biały plastik	20 Ut/Szt	8326115
16	700	622	473	White plastic Biały plastik	1 Ut/Szt	8333415
16	700	622	473	White plastic Biały plastik	10 Ut/Szt	8331615
16	800	722	473	White plastic Biały plastik	1 Ut/Szt	8333515
16	800	722	473	White plastic Biały plastik	10 Ut/Szt	8331715
16	900	822	473	White plastic Biały plastik	1 Ut/Szt	8333615
16	900	822	473	White plastic Biały plastik	10 Ut/Szt	8331815
16	1,000	922	473	White plastic Biały plastik	1 Ut/Szt	8333715
16	1,000	922	473	White plastic Biały plastik	10 Ut/Szt	8331915
16	1,200	1,122	473	White plastic Biały plastik	10 Ut/Szt	8326615
16	400	322	473	Anthracite grey plastic Szaro-antracytowy plastik	1 Ut/Szt	8333023
16	400	322	473	Anthracite grey plastic Szaro-antracytowy plastik	20 Ut/Szt	8325823
16	450	372	473	Anthracite grey plastic Szaro-antracytowy plastik	1 Ut/Szt	8333123
16	450	372	473	Anthracite grey plastic Szaro-antracytowy plastik	20 Ut/Szt	8325923
16	500	422	473	Anthracite grey plastic Szaro-antracytowy plastik	1 Ut/Szt	8333223
16	500	422	473	Anthracite grey plastic Szaro-antracytowy plastik	20 Ut/Szt	8326023
16	600	522	473	Anthracite grey plastic Szaro-antracytowy plastik	1 Ut/Szt	8333323
16	600	522	473	Anthracite grey plastic Szaro-antracytowy plastik	20 Ut/Szt	8326123
16	700	622	473	Anthracite grey plastic Szaro-antracytowy plastik	1 Ut/Szt	8333423
16	700	622	473	Anthracite grey plastic Szaro-antracytowy plastik	10 Ut/Szt	8331623
16	800	722	473	Anthracite grey plastic Szaro-antracytowy plastik	1 Ut/Szt	8333523
16	800	722	473	Anthracite grey plastic Szaro-antracytowy plastik	10 Ut/Szt	8331723
16	900	822	473	Anthracite grey plastic Szaro-antracytowy plastik	1 Ut/Szt	8333623

CUTLERY TRAYS // TACKI NA SZTUĆCE

Board thickness Grubość płyty	M	A	P	Finishing Wykończenie	Format Format	Cod.
16	900	822	473	Anthracite grey plastic Szaro-antracytowy plastik	 10 Ut/Szt	8331823
16	1.000	922	473	Anthracite grey plastic Szaro-antracytowy plastik	 1 Ut/Szt	8333723
16	1.000	922	473	Anthracite grey plastic Szaro-antracytowy plastik	 10 Ut/Szt	8331923
16	1.200	1.122	473	Anthracite grey plastic Szaro-antracytowy plastik	 10 Ut/Szt	8326623

Plastic
Plastik

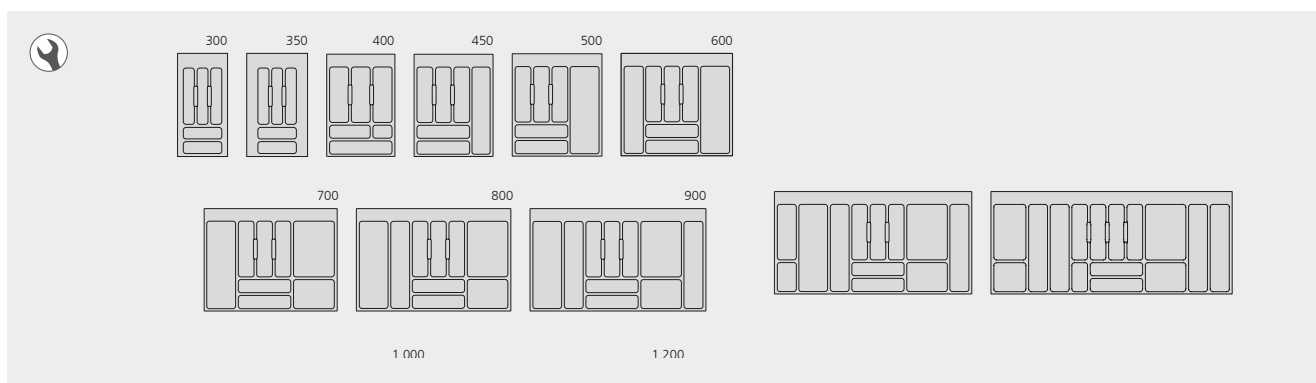

KITCHEN ORGANISERS // ORGANIZER DO KUCHNI

Steel and silicone flexible dish rack

Ociekacz do talerzy ze stali i giętkiego silikonu

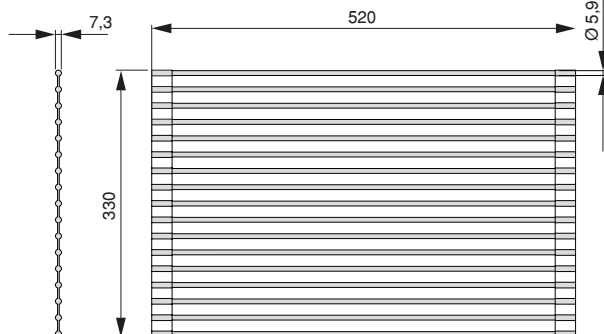
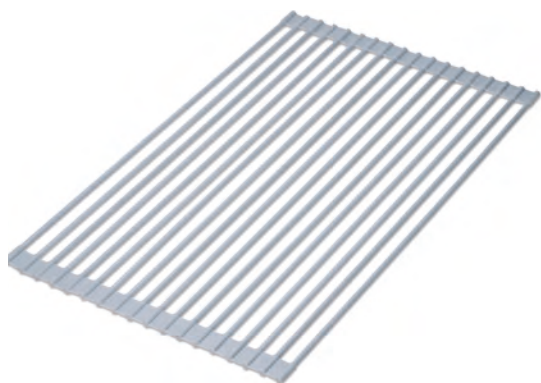

Finishing Wykończenie	Format Format	Cod.
Grey plastic Szary plastik	1 Ut/Szt	8939221

Plastic, Steel
Plastik, Stal

Supratar dish drainer

Ociekacz do naczyń Supratar

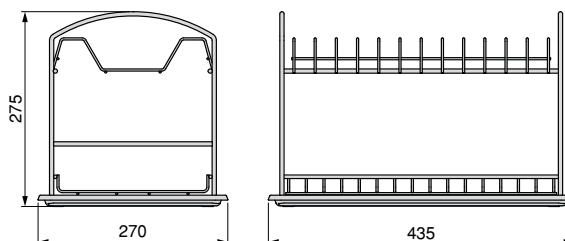

Finishing Wykończenie	Format Format	Cod.
Chrome plated Chromowane	1 Ut/Szt	8939411

Steel
Stal



KITCHEN ORGANISERS // ORGANIZER DO KUCHNI

Extendable plate holder diameter 187-308 mm

Wysuwany uchwyt na naczynia, regulowany 187-308 mm

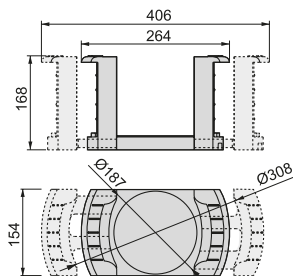

Diametre Średnica	Finishing Wykończenie	Format Format	Cod.
187 - 308	Grey plastic Szary plastik	1 Ut/Szt	8017721

Plastic
Plastik

Magnetic bar for knives

Drażek magnetyczny na noże

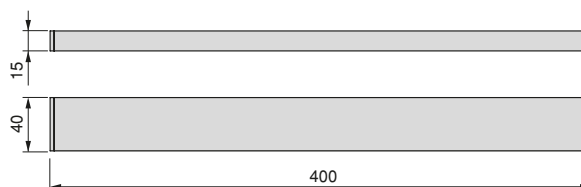

Finishing Wykończenie	Format Format	Cod.
Stainless steel Stal nierdzewna	1 Ut/Szt	8938765

Steel
Stal



KITCHEN ORGANISERS // ORGANIZER DO KUCHNI

Stainless steel plate rack

Ociekacz do naczyń ze stali nierdzewnej



M	L	Finishing Wykończenie	Format Format	Cod.
450	385 - 420	Stainless steel Stal nierdzewna	1 Ut/Szt	8933865
500	435 - 470	Stainless steel Stal nierdzewna	1 Ut/Szt	8934265
600	535 - 570	Stainless steel Stal nierdzewna	1 Ut/Szt	8929765
700	635 - 670	Stainless steel Stal nierdzewna	1 Ut/Szt	8934365
800	735 - 770	Stainless steel Stal nierdzewna	1 Ut/Szt	8929865
900	835 - 870	Stainless steel Stal nierdzewna	1 Ut/Szt	8929965
1.000	935 - 970	Stainless steel Stal nierdzewna	1 Ut/Szt	8933965
450	385 - 420	Stainless steel Stal nierdzewna	10 Ut/Szt	8254165
500	435 - 470	Stainless steel Stal nierdzewna	10 Ut/Szt	8254265
600	535 - 570	Stainless steel Stal nierdzewna	10 Ut/Szt	8254365
700	635 - 670	Stainless steel Stal nierdzewna	10 Ut/Szt	8254465
800	735 - 770	Stainless steel Stal nierdzewna	10 Ut/Szt	8254565
900	835 - 870	Stainless steel Stal nierdzewna	10 Ut/Szt	8254665

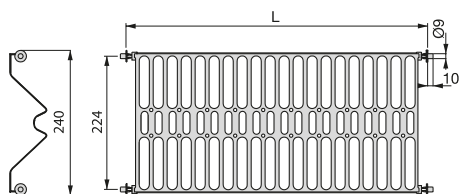

Stainless steel
Stal nierdzewna

broom and mop hanger

Wieszak na szczotki i mopy

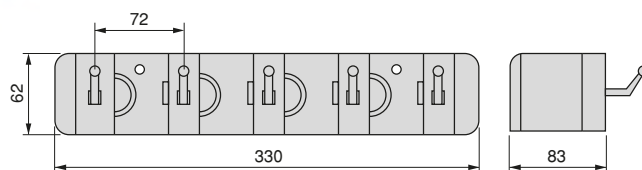

Finishing Wykończenie	Format Format	Cod.
Grey plastic Szary plastik	1 Ut/Szt	8938821

Plastic
Plastik









KITCHEN ORGANISERS // ORGANIZER DO KUCHNI

Extendable towel rail

Wysuwany wieszak na ręczniki



Description Opis	A	C	Longitude Długość	Finishing Wykończenie	Format Format	Cod.
2 Arms 2 ramiona	310	270	310 mm	White painted Malowane na biało		8 Ut/Szt 7054212
2 Arms 2 ramiona	440	398	440 mm	White painted Malowane na biało		8 Ut/Szt 7054312
3 Arms 3 ramiona	440		440 mm	White painted Malowane na biało		1 Ut/Szt 7054412
2 Arms 2 ramiona	310	270	310 mm	Matt anodized Anodyzowany mat		8 Ut/Szt 7054262
2 Arms 2 ramiona	440	398	440 mm	Matt anodized Anodyzowany mat		8 Ut/Szt 7054362
3 Arms 3 ramiona	440		440 mm	Matt anodized Anodyzowany mat		1 Ut/Szt 7054462

Aluminium
Aluminium

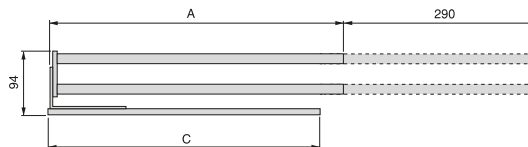

Dish organizer for furniture with capacity for 13 plates.

Organizer na talerze do mebli na 13 talerzy.



Finishing Wykończenie	Format Format	Cod.
Anthracite grey plastic Szaro-antracytowy plastik	 1 Ut/Szt	8938523

Plastic
Plastik

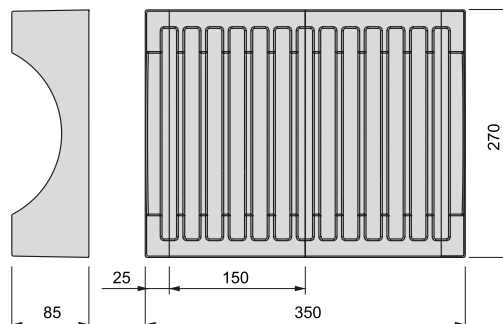



WALL COAT RACKS // WIESZAK ŚCIENNY

Wellington wall hanger

Wieszak ścienny Wellington

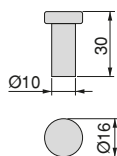

N° pieces Liczba elementów	Finishing Wykończenie	Format Format	Cod.
7 units 7 jednostki	Chrome plated Chromowane	1 Ut/Szt	7200211
7 units 7 jednostki	Black painted Malowane na czarno	1 Ut/Szt	7200214

Zamak
Znal

Hamilton wall hanger

Wieszak ścienny Hamilton

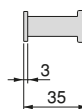
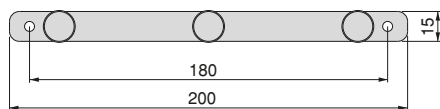

Finishing Wykończenie	Format Format	Cod.
Black painted Malowane na czarno	1 Ut/Szt	7200314
Satin finished nickel Nikiel satynowy	1 Ut/Szt	7200351

Steel
Stal

Folding wall hanger

Składany wieszak ścienny

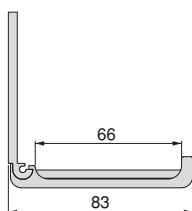
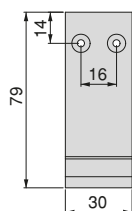

N° pieces Liczba elementów	Finishing Wykończenie	Format Format	Cod.
5 units 5 jednostki	Black painted Malowane na czarno	1 Ut/Szt	7200414

Steel
Stal



WALL COAT RACKS // WIESZAK ŚCIENNY

Nelson wall hanger

Wieszak ścienny Nelson

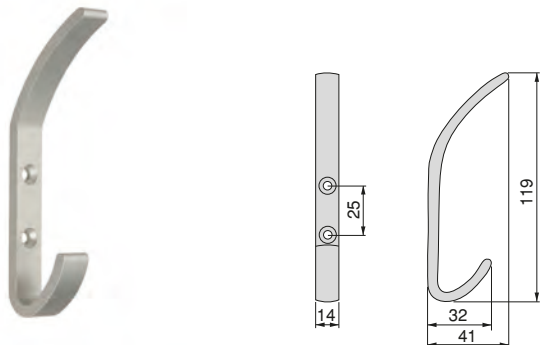

N° pieces Liczba elementów	Finishing Wykończenie	Format Format	Cod.
3 units 3 jednostki	Black painted Malowane na czarno	1 Ut/Szt	7200114
3 units 3 jednostki	Matt anodized Anodyzowany mat	1 Ut/Szt	7200162

Aluminium
Aluminium

Napier wall hanger

Wieszak ścienny Napier

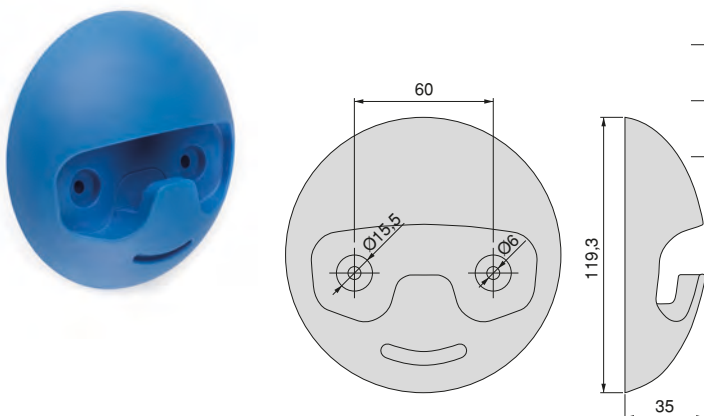

N° pieces Liczba elementów	Finishing Wykończenie	Format Format	Cod.
2 units 2 jednostki	Black painted Malowane na czarno	1 Ut/Szt	7200014
2 units 2 jednostki	Blue plastic Plastik niebieski	1 Ut/Szt	7200039

Plastic
Plastik



IRONING BOARD // DESKA DO PRASOWANIA

Iron Extractable ironing board

Wysuwana deska do prasowania ze stali Iron



Finishing Wykończenie	Format Format	Cod.
White painted Malowane na biało	1 Ut/Szt	8037512

Steel
Stal

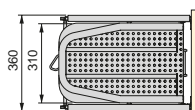
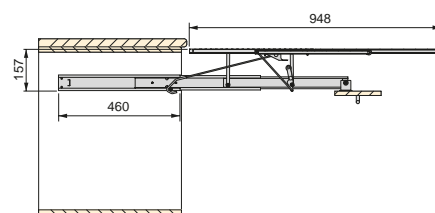
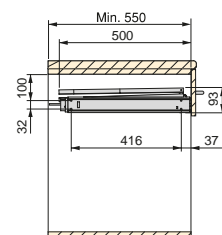

Iron 180° folding ironing board for furniture

Składana deska do prasowania Iron 180°



Finishing Wykończenie	Format Format	Cod.
Transparent / not defined Przezroczyste / nieokreślone	1 Ut/Szt	8080020

Steel, Wood
Drewno, Stal

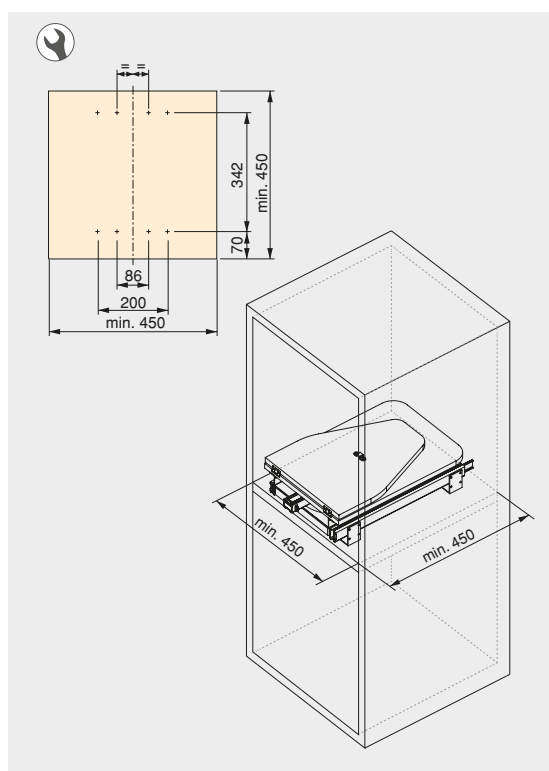
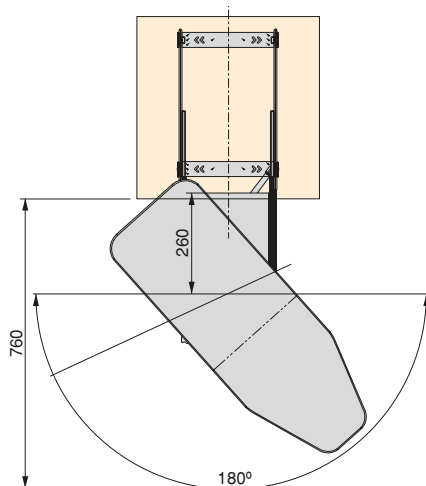
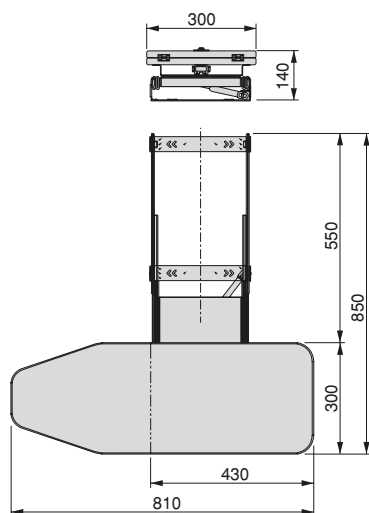



IRONING BOARD // DESKA DO PRASOWANIA



Finishing Wykończenie	Format Format	Cod.
Transparent / not defined Przezroczyste / nieokreślone	1 Ut/Szt	8080220
Transparent / not defined Przezroczyste / nieokreślone	1 Ut/Szt	8080120

Fibre
Włókno

Non-slip mat for drawers

Mata antypoślizgowa do szuflad

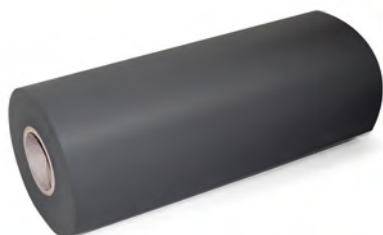

Longitude Długość	Model Model	Finishing Wykończenie	Format Format	Cod.
2000x48cm	Textile effect Efektem tekstylnym	White plastic Biały plastik	1 Ut/Szt	8911315
2000x48cm	Textile effect Efektem tekstylnym	Grey plastic Szary plastik	1 Ut/Szt	8911321
2000x48cm	Textile effect Efektem tekstylnym	Anthracite grey plastic Szaro-antracytowy plastik	1 Ut/Szt	8911323
2000x47,4cm	Textile effect Efektem tekstylnym	Anthracite grey plastic Szaro-antracytowy plastik	1 Ut/Szt	8911423
2000x48cm	Dotted Kropkowany	Grey plastic Szary plastik	1 Ut/Szt	8911221

Plastic
Plastik

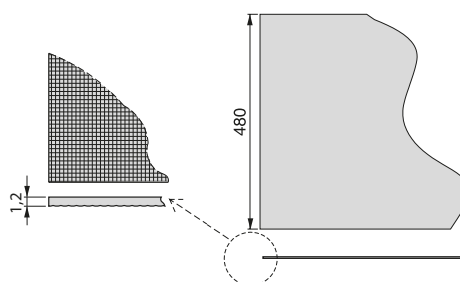

Non-slip mat for drawers 1,5 m

Podkładka antypoślizgowa do szuflad 1,5 m



Longitude Długość	Model Model	Finishing Wykończenie	Format Format	Cod.
1,5 m	Dotted Kropkowany	Grey plastic Szary plastik	25 Ut/Szt	8020121

Plastic
Plastik



Serie 8
88 1888:8:88
Drive
Made in Germany

MODULE BASE PLATE PROTECTORS // OCHRANIACZE DNA SZAFKI

Shelf liner for kitchen cabinets

Ochraniacz do mebli kuchennych

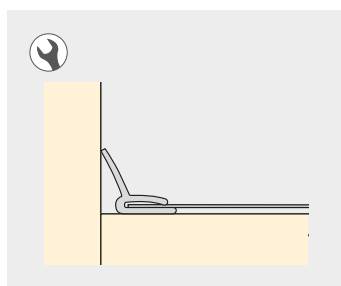
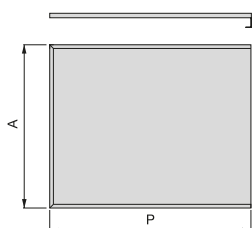
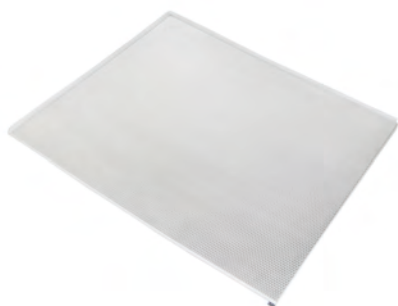

M	A	P	Depth Głębokość	Finishing Wykończenie	Format Format	Cod.
500	468	493	493	Natural aluminium Naturalne aluminium	20 Ut/Szt	8128061
800	768	493	493	Natural aluminium Naturalne aluminium	20 Ut/Szt	8017361
900	868	493	493	Natural aluminium Naturalne aluminium	20 Ut/Szt	8017461
600	568	493	493	Natural aluminium Naturalne aluminium	20 Ut/Szt	8117261
1.000	968	493	493	Natural aluminium Naturalne aluminium	20 Ut/Szt	8028261
500	468	560	560	Natural aluminium Naturalne aluminium	20 Ut/Szt	8062161
600	568	560	560	Natural aluminium Naturalne aluminium	20 Ut/Szt	8062261
700	668	560	560	Natural aluminium Naturalne aluminium	20 Ut/Szt	8062361
800	768	560	560	Natural aluminium Naturalne aluminium	20 Ut/Szt	8062461
900	868	560	560	Natural aluminium Naturalne aluminium	20 Ut/Szt	8062561
1.000	968	560	560	Natural aluminium Naturalne aluminium	20 Ut/Szt	8062661
1.200	1.168	560	560	Natural aluminium Naturalne aluminium	20 Ut/Szt	8062861
600	568	580	580	Natural aluminium Naturalne aluminium	1 Ut/Szt	8065461
800	768	580	580	Natural aluminium Naturalne aluminium	1 Ut/Szt	8065561
900	868	580	580	Natural aluminium Naturalne aluminium	1 Ut/Szt	8065661
1.000	968	580	580	Natural aluminium Naturalne aluminium	1 Ut/Szt	8065761
450	418	580	580	Natural aluminium Naturalne aluminium	20 Ut/Szt	8476361
500	468	580	580	Natural aluminium Naturalne aluminium	20 Ut/Szt	8476661
600	568	580	580	Natural aluminium Naturalne aluminium	20 Ut/Szt	8476961
700	668	580	580	Natural aluminium Naturalne aluminium	20 Ut/Szt	8477061
800	768	580	580	Natural aluminium Naturalne aluminium	20 Ut/Szt	8477361
900	868	580	580	Natural aluminium Naturalne aluminium	20 Ut/Szt	8477461
1.000	968	580	580	Natural aluminium Naturalne aluminium	20 Ut/Szt	8093761
1.200	1.168	580	580	Natural aluminium Naturalne aluminium	20 Ut/Szt	8063061

Aluminium, Plastic
Aluminium, Plastik

MODULE BASE PLATE PROTECTORS // OCHRANIACZE DNA SZAFKI

Base plate protectors 18mm for furniture

Panel ochrony do wieńca dolnego do mebli



M	A	P	Finishing Wykończenie	Format Format	Cod.
600	564	510	Natural aluminium Naturalne aluminium	20 Ut/Szt	8065161
900	864	510	Natural aluminium Naturalne aluminium	20 Ut/Szt	8065261
1.200	1.164	510	Natural aluminium Naturalne aluminium	20 Ut/Szt	8065361

Aluminium, Plastic
Aluminium, Plastik

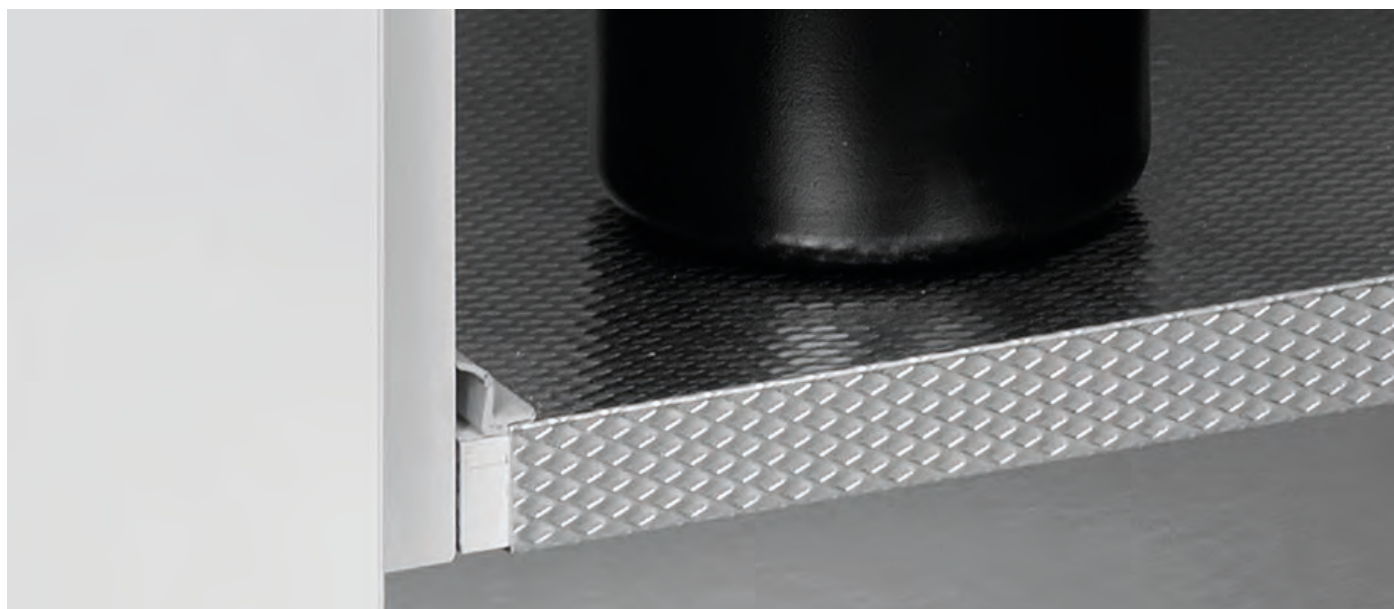
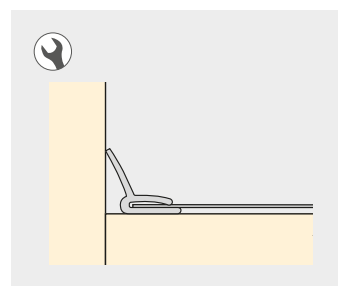
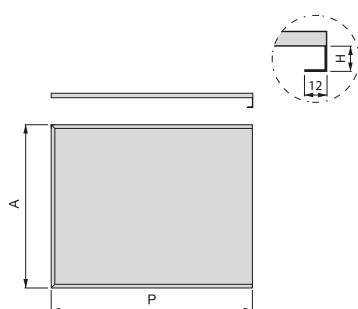

UNDER-SINK INSERT // OSŁONA SYFONU

Steel under-sink insert

Metalowy tył szuflady pod zlewozmywakiem ze stali

Finishing Wykończenie	Format Format	Cod.
White painted Malowane na biało	10 Ut/Szt	3017912
Silver painted Malowane aluminium	10 Ut/Szt	3017925
Anthracite grey Szary antracyt	10 Ut/Szt	3017935

Aluminium, Steel
Aluminium, Stal

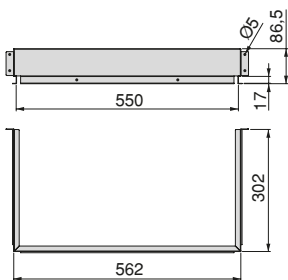

	V	W	X	Y	Z
Vertex	17,5	296	19	10	63
Concept	17,5	296	19	10	68
Slim	12	279	72	24	84
Vantage-Q	12	279	86	24	84

Rectangular under sink insert for bathroom drawer

Uchwyt prostokątny do szuflady łazienkowej

Finishing Wykończenie	Format Format	Cod.
White plastic Biały plastik	6 Ut/Szt	3044115
Grey plastic Szary plastik	6 Ut/Szt	3044121
Anthracite grey plastic Szaro-antracytowy plastik	6 Ut/Szt	3044123

Plastic
Plastik

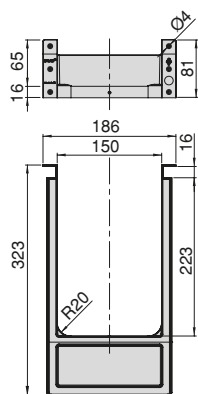

MODEL	C	V	W	X	Y	Z	
VERTEX	(A - 169) / 2	(A - 192) / 2	220	A - 19	Prof. - 10	63	
			204		Prof. - 26	81	
CONCEPT	(A - 169) / 2	(A - 192) / 2	220	A - 19	Prof. - 10	68	
			204		Prof. - 26	84	
VANTAGE-Q	(A - 236) / 2	(A - 247) / 2	204	A - 86	Prof. - 24	84	
SLIM	(A - 225) / 2	(A - 237) / 2	204	A - 75	Prof. - 24	84	
ULTRABOX	(A - 31) / 2	(A - 181) / 2	220	A - 31	Prof. - 1	68	
			204		Prof. - 17	84	

UNDER-SINK INSERT // OSŁONA SYFONU

Vantage-Q curved undersink insert

Ostona syfonu, zaokrąglona



Finishing Wykończenie	Format Format	Cod.
White plastic Biały plastik	10 Ut/Szt	3044315
White plastic Biały plastik	100 Ut/Szt	3044415
Grey plastic Szary plastik	10 Ut/Szt	3044321
Grey plastic Szary plastik	100 Ut/Szt	3044421
Anthracite grey plastic Szaro-antracytowy plastik	100 Ut/Szt	3044423
Anthracite grey plastic Szaro-antracytowy plastik	10 Ut/Szt	3044323

Plastic
Plastik

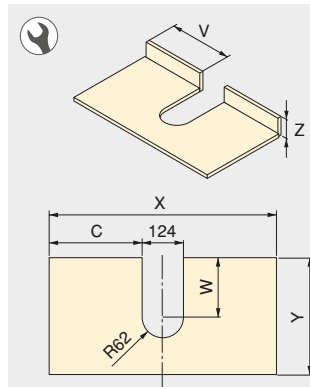
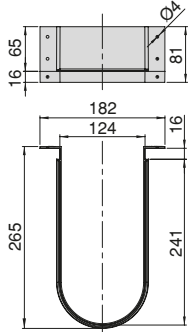

MODEL	C	V	W	X	Y	Z	
VERTEX	(A - 143) / 2	(A - 166) / 2	196	A - 19	Prof. - 10	63	
			180		Prof. - 26	81	
CONCEPT	(A - 143) / 2	(A - 166) / 2	196	A - 19	Prof. - 10	68	
			180		Prof. - 26	84	
VANTAGE-Q	(A - 210) / 2	(A - 211) / 2	180	A - 86	Prof. - 24	84	
SLIM	(A - 199) / 2	(A - 211) / 2	180	A - 75	Prof. - 24	84	
ULTRABOX	(A - 31) / 2	(A - 155) / 2	196	A - 31	Prof. - 1	68	
			180		Prof. - 17	84	

Rectangular under-sink insert for drawer

Zapiesz prostokątny syfon do szuflad



Finishing Wykończenie	Format Format	Cod.
White plastic Biały plastik	10 Ut/Szt	3044215
Grey plastic Szary plastik	10 Ut/Szt	3044221
Anthracite grey plastic Szaro-antracytowy plastik	10 Ut/Szt	3044223

Plastic
Plastik

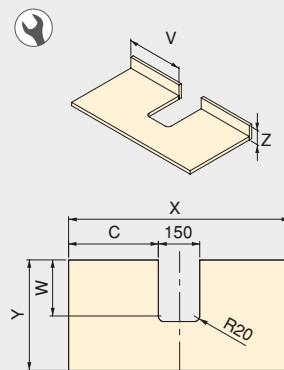
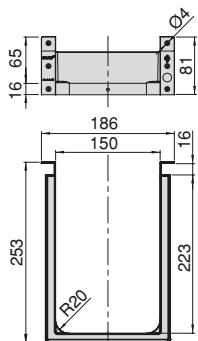

MODEL	C	V	W	X	Y	Z	
VERTEX	(A - 169) / 2	(A - 192) / 2	220	A - 19	Prof. - 10	63	
			204		Prof. - 26	81	
CONCEPT	(A - 169) / 2	(A - 192) / 2	220	A - 19	Prof. - 10	68	
			204		Prof. - 26	84	
VANTAGE-Q	(A - 236) / 2	(A - 247) / 2	204	A - 86	Prof. - 24	84	
SLIM	(A - 225) / 2	(A - 237) / 2	204	A - 75	Prof. - 24	84	
ULTRABOX	(A - 31) / 2	(A - 181) / 2	220	A - 31	Prof. - 1	68	
			204		Prof. - 17	84	

LAUNDRY BASKET // KOSZ NA PRANIE

Chrome plated Laundry basket for module

Kosz na bieliznę chromowane dla modułu

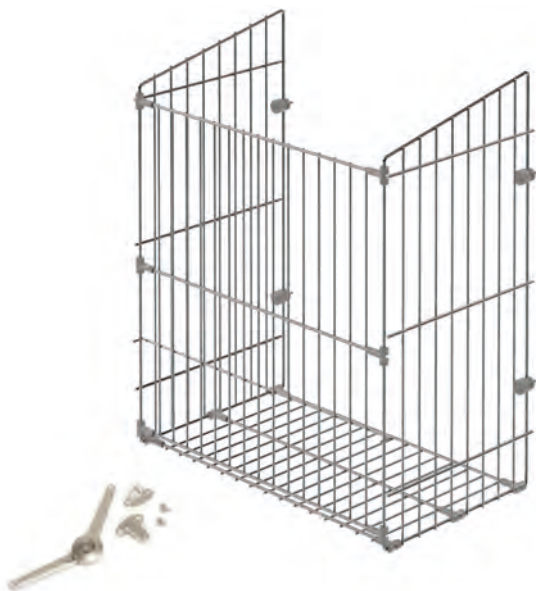

Finishing Wykończenie	Format Format	Cod.
Chrome plated Chromowane	1 KIT/Zestaw	8978011

Steel
Stal

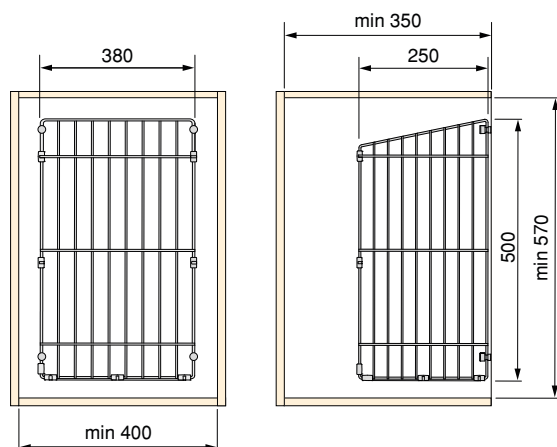

LAUNDRY BASKET // KOSZ NA PRANIE

Vantage-Q drawer for laundry

Szublada Vantage-Q do kosza na śmieci



Depth Głębokość	Finishing Wykończenie	Format Format	Cod.
500	White painted Malowane na biało	1 KIT/ Zestaw	3017712
500	Silver painted Malowane aluminium	1 KIT/ Zestaw	3017725

Aluminium, Steel
Aluminium, Stal

Laundry basket for laundry room

Kosz na pranie



Height Wysokość	Depth Głębokość	Finishing Wykończenie	Format Format	Cod.
52	500	White plastic Biały plastik	1 Ut/Szt	8500215

Plastic
Plastik

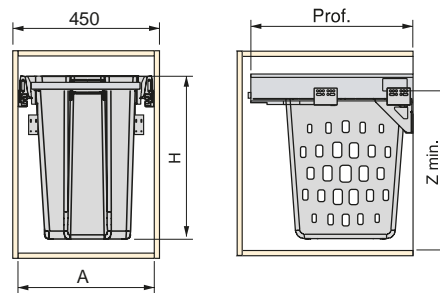

Laundry basket for module

Kosz na pranie do modułu Laundry



Finishing Wykończenie	Format Format	Cod.
White plastic Biały plastik	1 KIT/ Zestaw	8500915

Plastic, Steel
Plastik, Stal

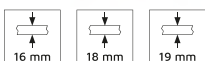
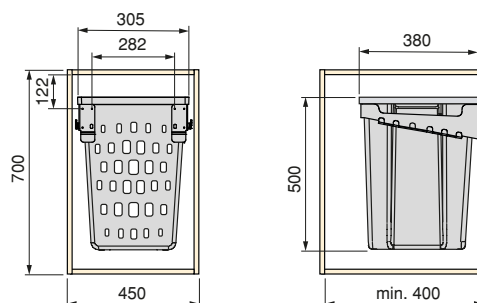

ACCESSORIES FOR HOUSEHOLD APPLIANCES // AKCESORIA DO SPRZĘTU AGD

Frigo Fridge ventilation base for built-in fridges

Podstawa wentylacyjna do lodówki Frigo

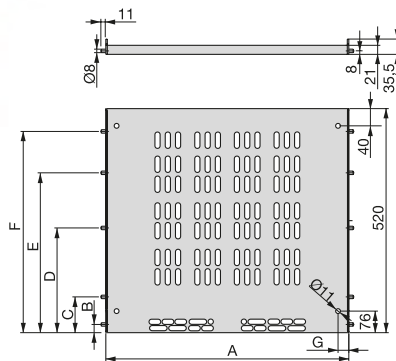
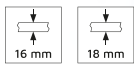

Board thickness Grubość płyty	D	Finishing Wykończenie	Format Format	Cod.
16	-	Black plastic Czarny plastik		1 Ut/Szt 8007117
18	236	Black plastic Czarny plastik		1 Ut/Szt 8007217

Plastic
Plastik

	A	B	C	D	E	F	G
16	567,55	39,5	423,5	455,5	-	-	27
18	563,5	44	108	236	364	460	25

Oven ventilation grill

Kratka wentylacyjna piekarnika

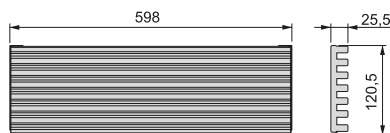

M	Finishing Wykończenie	Format Format	Cod.
600	Matt anodized Anodyzowany mat		1 Ut/Szt 8061662
600	Champagne anodized Anodowana stal nierdzewna		1 Ut/Szt 8061669

Aluminium, Plastic
Aluminium, Plastik



ROLLER BLIND // ŻALUZJE

Microwave framework

Ramka do kuchenki mikrofalowej

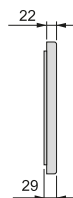
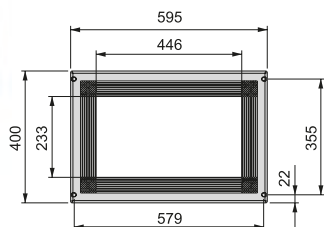

M	Finishing Wykończenie	Format Format	Cod.
600	White plastic Biały plastik	1 Ut/Szt	8061515
600	Silver painted Malowane aluminium	1 Ut/Szt	8061525
600	Satin finished nickel Nikiel satynowy	1 Ut/Szt	8061551

Plastic
Plastik

Aluminium Sut roller blind for furniture

Żaluzja aluminiowa Sut do mebli



Description Opis	Width Szerokość	Finishing Wykończenie	Format Format	Cod.
Slide Prowadnice	-	Matt anodized Anodyzowany mat	1 KIT/ Zestaw	6013062
Roller blind Zaluzja	600	Matt anodized Anodyzowany mat	1 KIT/ Zestaw	6012962
Roller blind Zaluzja	900	Matt anodized Anodyzowany mat	1 KIT/ Zestaw	6013162

Aluminium
Aluminium

